

Plan de Desarrollo local UN NUEVO CONTRATO SOCIAL Y AMBIENTAL PARA TUNJUELITO

Plan de Acción 2021 - 2024. Componente de inversión por localidad con corte a 31/12/2022

006 - Tunjuelito

Millones de pesos corrientes

Propósito / Programa General / Proyecto / Metas (****)	2021			2022			2023			2024			TOTAL		
	Programado	Ejecutado	%	Programado	Ejecutado	%	Programado	Ejecutado	%	Programado	Ejecutado	%	Programado	Ejecutado	%
01 Hacer un nuevo contrato social con igualdad de oportunidades para la inclusión social, productiva y política	\$15,235	\$15,074	98.94	\$18,531	\$18,307	98.79	\$18,383	\$0	0.00	\$17,111	\$0	0.00	\$69,260	\$33,381	48.20
01 Subsidios y transferencias para la equidad	\$5,562	\$5,562	100.00	\$6,725	\$6,725	100.00	\$6,070	\$0	0.00	\$5,722	\$0	0.00	\$24,079	\$12,287	51.03
1874 Tunjuelito un contrato social por la Inclusión	\$5,562	\$5,562	100.00	\$6,725	\$6,725	100.00	\$6,070	\$0	0.00	\$5,722	\$0	0.00	\$24,079	\$12,287	51.03
1 Atender 20925 Hogares Con Subsidios En Especie Y/O Transferencias Monetarias Y/O Bonos Canjeables	7,300.00	6,021.00	82.48	6,650.00	6,650.00	100.00	4,650.00			2,325.00			20,925.00	12,671.00	60.55
2 Beneficiar 1624 Personas Mayores Con Apoyo Economico Tipo C	\$2,898	\$2,898	100.00	\$3,465	\$3,465	100.00	\$1,300	\$0	0.00	\$1,330	\$0	0.00	\$8,993	\$6,363	70.75
3 Beneficiar 400 Jóvenes Jóvenes Con Transferencias Monetarias Condicionadas	1,624.00	1,624.00	100.00	1,624.00	1,624.00	100.00	1,624.00			1,624.00					0.00
	\$2,665	\$2,665	100.00	\$3,260	\$3,260	100.00	\$3,750	\$0	0.00	\$4,392	\$0	0.00	\$14,066	\$5,924	42.12
	0.00	0.00	0.00	0.00	0.00	0.00	400.00			0.00			400.00	0.00	0.00
	\$0	\$0	0.00	\$0	\$0	0.00	\$1,020	\$0	0.00	\$0	\$0	0.00	\$1,020	\$0	0.00
06 Sistema Distrital del Cuidado	\$4,002	\$3,895	97.33	\$4,471	\$4,463	99.82	\$4,069	\$0	0.00	\$4,706	\$0	0.00	\$17,248	\$8,358	48.46
1913 Emprendimiento y transformación para el desarrollo de la economía local	\$1,868	\$1,868	100.00	\$2,192	\$2,192	100.00	\$1,939	\$0	0.00	\$2,164	\$0	0.00	\$8,163	\$4,060	49.73
1 Apoyar 600 Mipymes Y/O Emprendimientos Culturales Y Creativos.	150.00	150.00	100.00	120.00	120.00	100.00	130.00			200.00			600.00	270.00	45.00
	\$616	\$616	100.00	\$801	\$801	100.00	\$694	\$0	0.00	\$698	\$0	0.00	\$2,809	\$1,417	50.45
2 Promover En 280 Mipymes Y/O Emprendimientos Procesos De Reconversión Hacia Actividades Sostenibles.	70.00	70.00	100.00	70.00	70.00	100.00	70.00			70.00			280.00	140.00	50.00
	\$358	\$358	100.00	\$203	\$203	100.00	\$400	\$0	0.00	\$395	\$0	0.00	\$1,356	\$661	41.37
3 Promover En 400 Mipymes Y/O Emprendimientos La Transformación Empresarial Y/O Productiva.	100.00	100.00	100.00	100.00	100.00	100.00	100.00			100.00			400.00	200.00	50.00
	\$659	\$659	100.00	\$394	\$394	100.00	\$320	\$0	0.00	\$530	\$0	0.00	\$1,903	\$1,053	55.34
4 Revitalizar 440 Mipymes Y/O Emprendimientos Potencializadas Dentro De Las Aglomeraciones Económicas Que Fomentan El Empleo Y/O Nuevas Actividades Económicas.	110.00	110.00	100.00	110.00	110.00	100.00	110.00			110.00			440.00	220.00	50.00
	\$235	\$235	100.00	\$793	\$793	100.00	\$525	\$0	0.00	\$541	\$0	0.00	\$2,094	\$1,028	49.10
1914 Tunjuelito fortalece la atención a la primera infancia	\$859	\$758	88.20	\$799	\$796	99.71	\$728	\$0	0.00	\$1,072	\$0	0.00	\$3,457	\$1,554	44.95
1 Formar 2200 Personas En Prevención De Violencia Intrafamiliar Y/O Violencia Sexual.	550.00	660.00	120.00	550.00	550.00	100.00	550.00			550.00			2,200.00	1,210.00	55.00
	\$473	\$473	100.00	\$444	\$442	99.47	\$523	\$0	0.00	\$550	\$0	0.00	\$1,990	\$915	45.97
2 Dotar 1 Centro De Desarrollo Comunitario	0.50	0.50	100.00	0.10	0.10	100.00	0.00			0.40			1.00	0.60	60.00
	\$193	\$123	63.95	\$81	\$81	100.00	\$0	\$0	0.00	\$522	\$0	0.00	\$796	\$205	25.69
3 Dotar 9 Sedes De Atención A La Primera Infancia Y/O Adolescencia (Jardines Infantiles).	3.00	3.00	100.00	3.00	3.00	100.00	3.00			0.00			9.00	6.00	66.67
	\$193	\$161	83.54	\$273	\$273	100.00	\$205	\$0	0.00	\$0	\$0	0.00	\$671	\$434	64.75
1915 Tunjuelito cuidadora y protectora	\$289	\$284	98.10	\$326	\$326	100.00	\$394	\$0	0.00	\$346	\$0	0.00	\$1,355	\$609	44.97
1 Vincular 1800 Mujeres Cuidadoras A Estrategias De Cuidado	350.00	350.00	100.00	350.00	350.00	100.00	450.00			650.00			1,800.00	700.00	38.89
	\$289	\$284	98.10	\$326	\$326	100.00	\$394	\$0	0.00	\$346	\$0	0.00	\$1,355	\$609	44.97
1916 Tunjuelito territorio saludable	\$986	\$986	100.00	\$1,155	\$1,149	99.51	\$1,008	\$0	0.00	\$1,124	\$0	0.00	\$4,273	\$2,135	49.97
1 Vincular 400 Personas Con Discapacidad, Cuidadores Y Cuidadoras, En Actividades Alternativas De Salud.	100.00	100.00	100.00	100.00	100.00	100.00	100.00			100.00			400.00	200.00	50.00
	\$193	\$193	99.99	\$237	\$237	100.00	\$240	\$0	0.00	\$219	\$0	0.00	\$889	\$430	48.36
2 Vincular 800 Personas A Las Acciones Desarrolladas Desde Los Dispositivos De Base Comunitaria En Respuesta Al Consumo De Spa	200.00	300.00	150.00	200.00	200.00	100.00	200.00			200.00			800.00	500.00	62.50
	\$193	\$193	100.00	\$237	\$231	97.63	\$220	\$0	0.00	\$219	\$0	0.00	\$869	\$424	48.83
3 Beneficiar 400 Personas Con Discapacidad A Través De Dispositivos De Asistencia Personal - Ayudas Técnicas (No Incluidas En Los Planes De Beneficios).	100.00	100.00	100.00	100.00	100.00	100.00	100.00			100.00			400.00	200.00	50.00
	\$289	\$289	100.00	\$326	\$326	100.00	\$340	\$0	0.00	\$329	\$0	0.00	\$1,284	\$615	47.88
4 Vincular 200 Personas A Las Acciones Y Estrategias De Reconocimiento De Los Saberes Ancestrales En Medicina.	50.00	60.00	120.00	50.00	50.00	100.00	50.00			50.00			200.00	110.00	55.00
	\$67	\$67	100.00	\$89	\$89	100.00	\$74	\$0	0.00	\$77	\$0	0.00	\$307	\$156	50.79
5 Vincular 400 Mujeres Gestantes, Niños Y Niñas, Migrantes Irregulares, Vinculados En Acciones De Protección Específica Y Detección Temprana.	100.00	250.00	250.00	100.00	100.00	100.00	100.00			100.00			400.00	350.00	87.50
	\$212	\$212	100.00	\$237	\$237	100.00	\$100	\$0	0.00	\$241	\$0	0.00	\$790	\$449	56.83
6 Vincular 120 Personas En Acciones Complementarias De La Estrategia Territorial De Salud.	30.00	30.00	100.00	30.00	30.00	100.00	30.00			30.00			120.00	60.00	50.00
	\$32	\$32	100.00	\$30	\$30	100.00	\$34	\$0	0.00	\$39	\$0	0.00	\$134	\$62	45.81
08 Prevención y atención de maternidad temprana	\$241	\$241	99.99	\$296	\$296	100.00	\$254	\$0	0.00	\$274	\$0	0.00	\$1,065	\$537	50.43
1917 Tunjuelito previene la maternidad y paternidad temprana	\$241	\$241	99.99	\$296	\$296	100.00	\$254	\$0	0.00	\$274	\$0	0.00	\$1,065	\$537	50.43
1 Vincular 800 Personas A Las Acciones Y Estrategias Para La Prevención Del Embarazo Adolescente.	200.00	650.00	325.00	200.00	200.00	100.00	200.00			200.00			800.00	850.00	106.25
	\$241	\$241	99.99	\$296	\$296	100.00	\$254	\$0	0.00	\$274	\$0	0.00	\$1,065	\$537	50.43
12 Educación inicial: Bases sólidas para la vida	\$555	\$507	91.41	\$652	\$436	66.90	\$750	\$0	0.00	\$633	\$0	0.00	\$2,590	\$943	36.42
1909 Tunjuelito comprometida con el desarrollo integral de la primera infancia	\$555	\$507	91.41	\$652	\$436	66.90	\$750	\$0	0.00	\$633	\$0	0.00	\$2,590	\$943	36.42

(*) Meta proyecto de inversión con tipo de anualización diferente a suma. Se debe observar el valor programado y ejecutado de sus magnitudes en cada vigencia.

(****) La programación y ejecución de magnitud de metas de proyecto de inversión incluye la vigencia actual y la vigencia anterior según desagregación efectuada por la entidad, mientras que los recursos corresponden únicamente a la vigencia actual.

ULTIMA VERSION OFICIAL

Plan de Desarrollo local UN NUEVO CONTRATO SOCIAL Y AMBIENTAL PARA TUNJUELITO
Plan de Acción 2021 - 2024. Componente de inversión por localidad con corte a 31/12/2022
006 - Tunjuelito

Millones de pesos corrientes

Propósito / Programa General / Proyecto / Metas (****)	Tipo de actualización	Magnitud Recursos	2021			2022			2023			2024			TOTAL		
			Programado	Ejecutado	%	Programado	Ejecutado	%	Programado	Ejecutado	%	Programado	Ejecutado	%	Programado	Ejecutado	%
1 Implementar 12 Proyectos Para El Desarrollo Integral De La Primera Infancia Y La Relación Escuela, Familia Y Comunidad.	Suma		3.00	3.00	100.00	3.00	3.00	100.00	3.00	3.00	100.00	3.00	3.00	100.00	12.00	6.00	50.00
14 Formación integral, más y mejor tiempo en los colegios	Suma		\$555	\$507	91.41	\$652	\$436	66.90	\$750	\$0	0.00	\$633	\$0	0.00	\$2,590	\$943	36.42
1910 Tunjuelito fortalece la educación	Suma		\$502	\$501	99.75	\$589	\$589	100.00	\$600	\$0	0.00	\$610	\$0	0.00	\$2,301	\$1,090	47.37
1 Dotar 12 Sedes Educativas Dotación De Colegios Oficiales De La Localidad De Acuerdo A Los Lineamientos	Suma		3.00	3.00	100.00	3.00	3.00	100.00	3.00	3.00	100.00	3.00	3.00	100.00	12.00	6.00	50.00
17 Jóvenes con capacidades: Proyecto de vida para la ciudadanía, la innovación y el trabajo del siglo XXI	Suma		\$502	\$501	99.75	\$589	\$589	100.00	\$600	\$0	0.00	\$610	\$0	0.00	\$2,301	\$1,090	47.37
1911 Tunjuelito con Oportunidades para la Educación Superior	Suma		\$1,962	\$1,957	99.74	\$2,310	\$2,310	100.00	\$3,210	\$0	0.00	\$2,228	\$0	0.00	\$9,710	\$4,267	43.95
1 Beneficiar 180 Personas Con Apoyo Para La Educación Superior.	Suma		\$1,962	\$1,957	99.74	\$2,310	\$2,310	100.00	\$3,210	\$0	0.00	\$2,228	\$0	0.00	\$9,710	\$4,267	43.95
2 Beneficiar 180 Estudiantes De Programas De Educación Superior Con Apoyo De Sostenimiento Para La Permanencia.	Suma		45.00	45.00	100.00	45.00	45.00	100.00	45.00	45.00	100.00	45.00	45.00	100.00	180.00	90.00	50.00
20 Bogotá, referente en cultura, deporte, recreación y actividad física, con parques para el desarrollo y la salud	Suma		\$1,636	\$1,631	99.68	\$1,870	\$1,870	100.00	\$2,700	\$0	0.00	\$1,894	\$0	0.00	\$8,100	\$3,501	43.22
2037 Por el bienestar recreo-deportivo de Tunjuelito	Suma		45.00	45.00	100.00	45.00	45.00	100.00	45.00	45.00	100.00	45.00	45.00	100.00	180.00	90.00	50.00
21 Creación y vida cotidiana: Apropiación ciudadana del arte, la cultura y el patrimonio, para la democracia cultural	Suma		\$326	\$326	100.00	\$440	\$440	100.00	\$510	\$0	0.00	\$334	\$0	0.00	\$1,610	\$766	47.60
2037 Por el bienestar recreo-deportivo de Tunjuelito	Suma		\$491	\$491	100.00	\$797	\$797	100.00	\$1,088	\$0	0.00	\$640	\$0	0.00	\$3,016	\$1,288	42.70
1 Vincular 1400 Personas En Actividades Recreo-Deportivas Comunitarias.	Suma		\$491	\$491	100.00	\$797	\$797	100.00	\$1,088	\$0	0.00	\$640	\$0	0.00	\$3,016	\$1,288	42.70
2 Capacitar 1400 Personas En Los Campos Deportivos	Suma		350.00	350.00	100.00	350.00	350.00	100.00	350.00	350.00	100.00	350.00	350.00	100.00	1,400.00	1,100.00	78.57
21 Creación y vida cotidiana: Apropiación ciudadana del arte, la cultura y el patrimonio, para la democracia cultural	Suma		\$359	\$359	100.00	\$429	\$429	100.00	\$600	\$0	0.00	\$339	\$0	0.00	\$1,727	\$788	45.63
2051 Tunjuelito se apropia del arte, la cultura y el patrimonio	Suma		350.00	350.00	100.00	350.00	350.00	100.00	350.00	350.00	100.00	350.00	350.00	100.00	1,400.00	700.00	50.00
1 Realizar 20 Eventos De Promoción De Actividades Culturales.	Suma		\$132	\$132	100.00	\$368	\$368	100.00	\$488	\$0	0.00	\$301	\$0	0.00	\$1,289	\$500	38.78
2 Otorgar 80 Estímulos De Apoyo Al Sector Artístico Y Cultural.	Suma		\$1,389	\$1,389	99.98	\$2,119	\$2,119	100.00	\$1,735	\$0	0.00	\$1,671	\$0	0.00	\$6,914	\$3,508	50.73
3 Capacitar 800 Personas En Los Campos Artísticos, Interculturales, Culturales Y/O Patrimoniales.	Suma		\$1,389	\$1,389	99.98	\$2,119	\$2,119	100.00	\$1,735	\$0	0.00	\$1,671	\$0	0.00	\$6,914	\$3,508	50.73
4 Intervenir 4 Sedes Culturales Con Dotación Y/O Adecuación.	Suma		5.00	5.00	100.00	5.00	5.00	100.00	5.00	5.00	100.00	5.00	5.00	100.00	20.00	10.00	50.00
24 Bogotá región emprendedora e innovadora	Suma		\$254	\$254	100.00	\$477	\$477	100.00	\$351	\$0	0.00	\$270	\$0	0.00	\$1,352	\$731	54.08
1912 Cultivando nuestro territorio	Suma		20.00	20.00	100.00	20.00	20.00	100.00	20.00	20.00	100.00	20.00	20.00	100.00	80.00	40.00	50.00
1 Implementar 8 Acciones De Fomento Para La Agricultura Urbana	Suma		\$405	\$405	100.00	\$540	\$540	100.00	\$496	\$0	0.00	\$507	\$0	0.00	\$1,948	\$945	48.50
2050 Industria cultural en la nueva Tunjuelito	Suma		200.00	200.00	100.00	200.00	200.00	100.00	200.00	200.00	100.00	200.00	200.00	100.00	800.00	400.00	50.00
1 Financiar 48 Proyectos Del Sector Cultural Y Creativo.	Suma		\$199	\$199	100.00	\$487	\$487	100.00	\$260	\$0	0.00	\$280	\$0	0.00	\$1,225	\$685	55.93
02 Cambiar nuestros hábitos de vida para reverdecer a Bogotá y adaptarnos y mitigar la crisis climática	Suma		1.00	1.00	100.00	1.00	0.10	10.00	1.00	4.00	400.00	1.00	4.00	400.00	1.10	27.50	
27 Cambio cultural para la gestión de la crisis climática	Suma		\$531	\$531	99.95	\$615	\$615	100.00	\$628	\$0	0.00	\$614	\$0	0.00	\$2,389	\$1,146	47.99
1918 Reverdecimiento del territorio	Suma		\$531	\$531	99.94	\$572	\$572	100.00	\$608	\$0	0.00	\$627	\$0	0.00	\$2,338	\$1,103	47.16
1 Implementar 8 Acciones De Fomento Para La Agricultura Urbana	Suma		\$222	\$222	99.87	\$217	\$217	99.99	\$248	\$0	0.00	\$253	\$0	0.00	\$940	\$438	46.64
2050 Industria cultural en la nueva Tunjuelito	Suma		2.00	2.00	100.00	2.00	2.00	100.00	2.00	2.00	100.00	2.00	2.00	100.00	8.00	4.00	50.00
1 Financiar 48 Proyectos Del Sector Cultural Y Creativo.	Suma		\$222	\$222	99.86	\$217	\$217	99.99	\$248	\$0	0.00	\$253	\$0	0.00	\$940	\$438	46.64
02 Cambiar nuestros hábitos de vida para reverdecer a Bogotá y adaptarnos y mitigar la crisis climática	Suma		\$309	\$309	100.00	\$355	\$355	100.00	\$360	\$0	0.00	\$374	\$0	0.00	\$1,398	\$664	47.51
1918 Reverdecimiento del territorio	Suma		12.00	12.00	100.00	12.00	12.00	100.00	12.00	12.00	100.00	12.00	12.00	100.00	48.00	24.00	50.00
02 Cambiar nuestros hábitos de vida para reverdecer a Bogotá y adaptarnos y mitigar la crisis climática	Suma		\$309	\$309	100.00	\$355	\$355	100.00	\$360	\$0	0.00	\$374	\$0	0.00	\$1,398	\$664	47.51
27 Cambio cultural para la gestión de la crisis climática	Suma		\$2,622	\$2,621	99.95	\$7,232	\$6,973	96.42	\$3,171	\$0	0.00	\$2,361	\$0	0.00	\$15,386	\$9,594	62.35
1918 Reverdecimiento del territorio	Suma		\$309	\$309	100.00	\$442	\$442	100.00	\$348	\$0	0.00	\$563	\$0	0.00	\$1,662	\$751	45.20
1 Implementar 20 Procedas Procedas	Suma		\$309	\$309	100.00	\$442	\$442	100.00	\$348	\$0	0.00	\$563	\$0	0.00	\$1,662	\$751	45.20
2 Intervenir 1500 M2 De Jardinería Y Coberturas Verdes.	Suma		5.00	5.00	100.00	5.00	5.00	100.00	5.00	5.00	100.00	5.00	5.00	100.00	20.00	10.00	50.00
28 Bogotá protectora de sus recursos naturales	Suma		\$309	\$309	100.00	\$284	\$284	100.00	\$349	\$0	0.00	\$363	\$0	0.00	\$1,304	\$593	45.46
1919 Red de corredores naturales para la biodiversidad de Tunjuelito	Suma		0.00	0.00	0.00	750.00	750.00	100.00	0.00	0.00	0.00	750.00	750.00	100.00	1,500.00	750.00	50.00
1 Intervenir 1500 M2 De Jardinería Y Coberturas Verdes.	Suma		\$0	\$0	0.00	\$159	\$159	100.00	\$0	\$0	0.00	\$200	\$0	0.00	\$359	\$159	44.25
30 Eficiencia en la atención de emergencias	Suma		\$222	\$222	100.00	\$0	\$0	0.00	\$252	\$0	0.00	\$266	\$0	0.00	\$740	\$222	30.00
2218 Tunjuelito se prepara frente al riesgo y el cambio climático	Suma		2.00	2.00	100.00	0.00	0.00	0.00	2.00	4.00	200.00	2.00	4.00	200.00	8.00	2.00	25.00
30 Eficiencia en la atención de emergencias	Suma		\$222	\$222	100.00	\$0	\$0	0.00	\$252	\$0	0.00	\$266	\$0	0.00	\$740	\$222	30.00
2218 Tunjuelito se prepara frente al riesgo y el cambio climático	Suma		\$0	\$0	0.00	\$259	\$259	100.00	\$528	\$0	0.00	\$0	\$0	0.00	\$787	\$259	32.93
2218 Tunjuelito se prepara frente al riesgo y el cambio climático	Suma		\$0	\$0	0.00	\$259	\$259	100.00	\$528	\$0	0.00	\$0	\$0	0.00	\$787	\$259	32.93

(*) Meta proyecto de inversión con tipo de actualización diferente a suma. Se debe observar el valor programado y ejecutado de sus magnitudes en cada vigencia.

(****) La programación y ejecución de magnitud de metas de proyecto de inversión incluye la vigencia actual y la vigencia anterior según desagregación efectuada por la entidad, mientras que los recursos corresponden únicamente a la vigencia actual.

Plan de Desarrollo local UN NUEVO CONTRATO SOCIAL Y AMBIENTAL PARA TUNJUELITO

Plan de Acción 2021 - 2024. Componente de inversión por localidad con corte a 31/12/2022

006 - Tunjuelito

Millones de pesos corrientes

Propósito / Programa General / Proyecto / Metas (****)			2021			2022			2023			2024			TOTAL		
			Programado	Ejecutado	%	Programado	Ejecutado	%	Programado	Ejecutado	%	Programado	Ejecutado	%	Programado	Ejecutado	%
1 Realizar 2 Acciones Efectivas Para El Fortalecimiento De Las Capacidades Locales Para La Respuesta A Emergencias Y Desastres.	Tipo de anualización Suma	Magnitud Recursos	0,00	0,00	0,00	1,00	1,00	100,00	1,00	1,00	100,00	0,00	0,00	0,00	2,00	1,00	50,00
			\$0	\$0	0,00	\$259	\$259	100,00	\$250	\$0	0,00	\$0	\$0	0,00	\$509	\$259	50,91
2 Desarrollar 1 Intervención Para La Reducción Del Riesgo Y Adaptación Al Cambio Climático.	Tipo de anualización Suma	Magnitud Recursos	0,00	0,00	0,00	0,00	0,00	0,00	1,00	0,00	0,00	0,00	0,00	0,00	1,00	0,00	0,00
			\$0	\$0	0,00	\$0	\$0	0,00	\$278	\$0	0,00	\$0	\$0	0,00	\$278	\$0	0,00
33 Más árboles y más y mejor espacio público			\$1.184	\$1.183	99,90	\$5.464	\$5.206	95,27	\$593	\$0	0,00	\$530	\$0	0,00	\$7.771	\$6.389	82,21
1920 Más árboles para Tunjuelito			\$0	\$0	0,00	\$0	\$0	0,00	\$593	\$0	0,00	\$530	\$0	0,00	\$1.123	\$0	0,00
1 Mantener 1700 Árboles Urbanos Y/O Rurales.	Tipo de anualización Suma	Magnitud Recursos	0,00	0,00	0,00	0,00	0,00	0,00	850,00	850,00	100,00	850,00	850,00	100,00	1.700,00	0,00	0,00
			\$0	\$0	0,00	\$0	\$0	0,00	\$299	\$0	0,00	\$280	\$0	0,00	\$579	\$0	0,00
2 Plantar 1300 Árboles Urbanos Y/O Rurales	Tipo de anualización Suma	Magnitud Recursos	0,00	0,00	0,00	0,00	0,00	0,00	650,00	650,00	100,00	650,00	650,00	100,00	1.300,00	0,00	0,00
			\$0	\$0	0,00	\$0	\$0	0,00	\$294	\$0	0,00	\$250	\$0	0,00	\$544	\$0	0,00
1921 Más parques como parte de un contrato social y ambiental			\$1.184	\$1.183	99,90	\$5.464	\$5.206	95,27	\$0	\$0	0,00	\$0	\$0	0,00	\$6.648	\$6.389	96,10
1 Construir 6874 M2 De Parques Vecinales Y/O De Bolsillo (La Construcción Incluye Su Dotación).	Tipo de anualización Suma	Magnitud Recursos	2.000,00	2.354,00	117,70	4.874,00	4.874,00	100,00	0,00	0,00	0,00	0,00	0,00	0,00	6.874,00	7.228,00	105,15
			\$1.184	\$1.183	99,90	\$5.464	\$5.206	95,27	\$0	\$0	0,00	\$0	\$0	0,00	\$6.648	\$6.389	96,10
34 Bogotá protectora de los animales			\$444	\$444	100,00	\$533	\$533	99,91	\$600	\$0	0,00	\$486	\$0	0,00	\$2.063	\$977	47,34
1922 Tunjuelito protectora con los animales de compañía			\$444	\$444	100,00	\$533	\$533	99,91	\$600	\$0	0,00	\$486	\$0	0,00	\$2.063	\$977	47,34
1 Atender 12000 Animales En Urgencias, Brigadas Médico Veterinarias, Acciones De Esterilización, Educación Y Adopción	Tipo de anualización Suma	Magnitud Recursos	3.010,00	3.010,00	100,00	3.010,00	3.010,00	100,00	3.000,00	2.980,00	99,33	2.980,00	2.980,00	99,33	12.000,00	6.020,00	50,17
			\$444	\$444	100,00	\$533	\$533	99,91	\$600	\$0	0,00	\$486	\$0	0,00	\$2.063	\$977	47,34
38 Ecoeficiencia, reciclaje, manejo de residuos e inclusión de la población recicladora			\$463	\$463	99,97	\$533	\$533	99,99	\$850	\$0	0,00	\$516	\$0	0,00	\$2.362	\$996	42,16
1923 Cambio de hábitos para una Tunjuelito sostenible			\$463	\$463	99,97	\$533	\$533	99,99	\$850	\$0	0,00	\$516	\$0	0,00	\$2.362	\$996	42,16
1 Capacitar 2000 Personas En Separación En La Fuente Y Reciclaje.	Tipo de anualización Suma	Magnitud Recursos	500,00	500,00	100,00	500,00	500,00	100,00	500,00	500,00	100,00	500,00	500,00	100,00	2.000,00	1.000,00	50,00
			\$463	\$463	99,97	\$533	\$533	99,99	\$850	\$0	0,00	\$516	\$0	0,00	\$2.362	\$996	42,16
03 Inspirar confianza y legitimidad para vivir sin miedo y ser epicentro de cultura ciudadana, paz y reconciliación			\$1.200	\$1.199	99,92	\$2.873	\$2.867	99,79	\$2.893	\$0	0,00	\$2.851	\$0	0,00	\$9.617	\$4.066	42,28
39 Bogotá territorio de paz y atención integral a las víctimas del conflicto armado			\$328	\$328	100,00	\$385	\$385	100,00	\$350	\$0	0,00	\$352	\$0	0,00	\$1.415	\$713	50,39
1924 Atención, protección y garantías a las víctimas en el marco del contrato social			\$328	\$328	100,00	\$385	\$385	100,00	\$350	\$0	0,00	\$352	\$0	0,00	\$1.415	\$713	50,39
1 Vincular 1200 Personas A Procesos De Construcción De Memoria, Verdad	Tipo de anualización Suma	Magnitud Recursos	300,00	360,00	120,00	300,00	300,00	100,00	300,00	300,00	100,00	300,00	300,00	100,00	1.200,00	660,00	55,00
			\$328	\$328	100,00	\$385	\$385	100,00	\$350	\$0	0,00	\$352	\$0	0,00	\$1.415	\$713	50,39
40 Más mujeres viven una vida libre de violencias, se sienten seguras y acceden con confianza al sistema de justicia			\$670	\$670	99,97	\$770	\$770	99,99	\$840	\$0	0,00	\$742	\$0	0,00	\$3.022	\$1.440	47,64
1925 Tunjuelito sin violencia y libre de feminicidios			\$670	\$670	99,97	\$770	\$770	99,99	\$840	\$0	0,00	\$742	\$0	0,00	\$3.022	\$1.440	47,64
1 Capacitar 1600 Personas Para La Construcción De Ciudadanía Y Desarrollo De Capacidades Para El Ejercicio De Derechos De Las Mujeres	Tipo de anualización Suma	Magnitud Recursos	400,00	500,00	125,00	400,00	400,00	100,00	400,00	400,00	100,00	400,00	400,00	100,00	1.600,00	900,00	56,25
			\$340	\$340	100,00	\$507	\$507	100,00	\$350	\$0	0,00	\$262	\$0	0,00	\$1.459	\$847	58,06
2 Vincular 2400 Personas En Acciones Para La Prevención Del Feminicidio Y La Violencia Contra La Mujer.	Tipo de anualización Suma	Magnitud Recursos	600,00	616,00	102,67	600,00	600,00	100,00	600,00	600,00	100,00	600,00	600,00	100,00	2.400,00	1.216,00	50,67
			\$330	\$330	99,95	\$263	\$263	99,95	\$490	\$0	0,00	\$480	\$0	0,00	\$1.563	\$592	37,91
43 Cultura ciudadana para la confianza, la convivencia y la participación desde la vida cotidiana			\$202	\$201	99,60	\$237	\$236	99,76	\$683	\$0	0,00	\$228	\$0	0,00	\$1.350	\$438	32,42
2058 Convivencia y participación ciudadana en Tunjuelito			\$202	\$201	99,60	\$237	\$236	99,76	\$683	\$0	0,00	\$228	\$0	0,00	\$1.350	\$438	32,42
1 Implementar 4 Estrategias De Atención De Movilizaciones Y Aglomeraciones En El Territorio A Través De Equipos De Gestores De Convivencia Bajo El Direcciónamiento Estratégico De La Secretaría De Seguridad, Convivencia Y Justicia.	Tipo de anualización Suma	Magnitud Recursos	1,00	1,00	100,00	1,00	1,00	100,00	1,00	1,00	100,00	1,00	1,00	100,00	4,00	2,00	50,00
			\$202	\$201	99,60	\$237	\$236	99,76	\$533	\$0	0,00	\$228	\$0	0,00	\$1.200	\$438	36,47
2 Noir 250 Personas En Actividades De Educación Para La Resiliencia Y La Prevención De Hechos Delictivos.	Tipo de anualización Suma	Magnitud Recursos	0,00	0,00	0,00	0,00	0,00	0,00	250,00	250,00	100,00	0,00	0,00	0,00	250,00	0,00	0,00
			\$0	\$0	0,00	\$0	\$0	0,00	\$150	\$0	0,00	\$0	\$0	0,00	\$150	\$0	0,00
45 Espacio público más seguro y construido colectivamente			\$0	\$0	0,00	\$563	\$563	100,00	\$400	\$0	0,00	\$780	\$0	0,00	\$1.743	\$563	32,29
2055 Organización del espacio público en el marco del contrato social y ambiental			\$0	\$0	0,00	\$563	\$563	100,00	\$400	\$0	0,00	\$780	\$0	0,00	\$1.743	\$563	32,29
1 Realizar 4 Acuerdos Para El Uso Del Ep Con Fines Culturales, Deportivos, Recreacionales O De Mercados Temporales.	Tipo de anualización Suma	Magnitud Recursos	0,00	0,00	0,00	2,00	2,00	100,00	0,00	0,00	0,00	2,00	2,00	100,00	4,00	2,00	50,00
			\$0	\$0	0,00	\$326	\$326	100,00	\$0	\$0	0,00	\$290	\$0	0,00	\$616	\$326	52,91
2 Realizar 4 Acuerdos Para La Promover La Formalización De Vendedores Informales A Circuitos Económicos Productivos De La Ciudad.	Tipo de anualización Suma	Magnitud Recursos	0,00	0,00	0,00	0,00	0,00	0,00	2,00	2,00	100,00	2,00	2,00	100,00	4,00	0,00	0,00
			\$0	\$0	0,00	\$0	\$0	0,00	\$400	\$0	0,00	\$270	\$0	0,00	\$670	\$0	0,00
3 Realizar 4 Acuerdos Para La Vinculación De La Ciudadanía En Los Programas Adelantados Por El Idri Y Acuerdos Con Vendedores Informales O Estacionarios.	Tipo de anualización Suma	Magnitud Recursos	0,00	0,00	0,00	2,00	2,00	100,00	0,00	0,00	0,00	2,00	2,00	100,00	4,00	2,00	50,00
			\$0	\$0	0,00	\$237	\$237	100,00	\$0	\$0	0,00	\$220	\$0	0,00	\$457	\$237	51,85
48 Plataforma institucional para la seguridad y justicia			\$0	\$0	0,00	\$918	\$913	99,43	\$420	\$0	0,00	\$749	\$0	0,00	\$2.087	\$913	43,74
2063 Tunjuelito sin conflictos			\$0	\$0	0,00	\$355	\$355	100,00	\$420	\$0	0,00	\$227	\$0	0,00	\$1.002	\$355	35,45

(*) Meta proyecto de inversión con tipo de anualización diferente a suma. Se debe observar el valor programado y ejecutado de sus magnitudes en cada vigencia.
 (****) La programación y ejecución de magnitud de metas de proyecto de inversión incluye la vigencia actual y la vigencia anterior según desagregación efectuada por la entidad, mientras que los recursos corresponden únicamente a la vigencia actual.

Plan de Desarrollo local UN NUEVO CONTRATO SOCIAL Y AMBIENTAL PARA TUNJUELITO
Plan de Acción 2021 - 2024. Componente de inversión por localidad con corte a 31/12/2022
006 - Tunjuelito

Millones de pesos corrientes

Propósito / Programa General / Proyecto / Metas (****)	2021			2022			2023			2024			TOTAL		
	Programado	Ejecutado	%	Programado	Ejecutado	%	Programado	Ejecutado	%	Programado	Ejecutado	%	Programado	Ejecutado	%
1 Vincular 12 Instituciones Educativas Al Programa Pedagógico De Resolución De Conflictos En La Comunidad Escolar.	0,00	0,00	0,00	4,00	4,00	100,00	4,00	4,00	100,00	4,00	4,00	100,00	12,00	4,00	33,33
Suma	\$0	\$0	0,00	\$355	\$355	100,00	\$420	\$0	0,00	\$227	\$0	0,00	\$1.002	\$355	35,45
2066 Tunjuelito fortalece la seguridad y la justicia	\$0	\$0	0,00	\$563	\$557	99,07	\$0	\$0	0,00	\$522	\$0	0,00	\$1.085	\$557	51,40
1 Suministrar 1 Dotación Tecnológica A Organismos De Seguridad.	0,00	0,00	0,00	0,10	0,30	300,00	0,00	0,00	0,00	0,90	1,00	100,00	1,00	0,30	30,00
Suma	\$0	\$0	0,00	\$15	\$15	100,00	\$0	\$0	0,00	\$522	\$0	0,00	\$537	\$15	2,76
2 Suministrar 1 Dotación Del Parque Automotor A Organismos De Seguridad	0,00	0,00	0,00	1,00	1,00	100,00	0,00	0,00	0,00	0,00	1,00	100,00	1,00	1,00	100,00
Suma	\$0	\$0	0,00	\$548	\$543	99,05	\$0	\$0	0,00	\$0	\$0	0,00	\$548	\$543	99,05
04 Hacer de Bogotá Región un modelo de movilidad multimodal, incluyente y sostenible	\$1,321	\$1,289	97,61	\$3,899	\$3,888	99,72	\$9,776	\$0	0,00	\$1,134	\$0	0,00	\$16,130	\$5,177	32,10
49 Movilidad segura, sostenible y accesible	\$1,321	\$1,289	97,61	\$3,899	\$3,888	99,72	\$9,776	\$0	0,00	\$1,134	\$0	0,00	\$16,130	\$5,177	32,10
1993 Una nueva infraestructura con igualdad de condiciones para la inclusión social, productiva y de género	\$1,321	\$1,289	97,61	\$3,899	\$3,888	99,72	\$9,776	\$0	0,00	\$1,134	\$0	0,00	\$16,130	\$5,177	32,10
1 Intervenir 2300 Metros Cuadrados De Elementos Del Sistema De Espacio Público Peatonal Con Acciones De Construcción Y/O Conservación.	1,200,00	1,200,00	100,00	100,00	100,00	100,00	1,000,00	0,00	0,00	2,300,00	1,300,00	56,52	2,300,00	1,300,00	56,52
Suma	\$1,092	\$1,061	97,14	\$202	\$202	100,00	\$349	\$0	0,00	\$0	\$0	0,00	\$1,643	\$1,263	76,86
2 Intervenir 1022 Metros Cuadrados De Puentes Vehiculares Y/O Peatonales De Escala Local Sobre Cuerpos De Agua Con Acciones De Construcción Y/O Conservación.	22,00	22,00	100,00	0,00	0,00	0,00	1,000,00	0,00	0,00	1,022,00	22,00	2,15	1,022,00	22,00	2,15
Suma	\$36	\$36	99,19	\$0	\$0	0,00	\$800	\$0	0,00	\$0	\$0	0,00	\$836	\$36	4,27
3 Intervenir 3 Kilómetros-Carril De Puentes Vehiculares Y/O Peatonales De Escala Local Sobre Cuerpos De Agua Con Acciones De Construcción Y/O Conservación.	0,00	0,00	0,00	0,75	0,75	100,00	1,50	0,00	0,00	3,00	0,75	25,00	3,00	0,75	25,00
Suma	\$0	\$0	0,00	\$3,697	\$3,686	99,71	\$8,627	\$0	0,00	\$1,134	\$0	0,00	\$13,458	\$3,686	27,39
4 Intervenir 1000 Metros Lineales De Ciclo-Infraestructura Con Acciones De Construcción Y/O Conservación.	1,000,00	1,000,00	100,00	0,00	0,00	0,00	0,00	0,00	0,00	1,000,00	1,000,00	100,00	1,000,00	1,000,00	100,00
Suma	\$193	\$193	100,00	\$0	\$0	0,00	\$0	\$0	0,00	\$0	\$0	0,00	\$193	\$193	100,00
05 Construir Bogotá Región con gobierno abierto, transparente y ciudadanía consciente	\$5,338	\$5,297	99,24	\$5,596	\$5,591	99,91	\$9,112	\$0	0,00	\$5,404	\$0	0,00	\$25,450	\$10,888	42,78
55 Fortalecimiento de Cultura Ciudadana y su institucionalidad	\$1,513	\$1,474	97,40	\$326	\$326	99,98	\$1,424	\$0	0,00	\$1,079	\$0	0,00	\$4,342	\$1,799	41,44
2069 Fortaleciendo a Tunjuelito desde lo social	\$1,513	\$1,474	97,40	\$326	\$326	99,98	\$1,424	\$0	0,00	\$1,079	\$0	0,00	\$4,342	\$1,799	41,44
1 Dotar 20 Sedes De Salones Comunales.	0,00	0,00	0,00	0,00	0,00	0,00	20,00	0,00	0,00	20,00	0,00	0,00	20,00	0,00	0,00
Suma	\$0	\$0	0,00	\$0	\$0	0,00	\$314	\$0	0,00	\$0	\$0	0,00	\$314	\$0	0,00
2 Construir 1,1 Sede De Salones Comunales	1,00	1,00	100,00	0,10	0,10	100,00	0,00	0,00	0,00	1,10	1,10	100,00	1,10	1,10	100,00
Suma	\$639	\$639	99,99	\$52	\$52	100,00	\$0	\$0	0,00	\$0	\$0	0,00	\$691	\$690	99,99
3 Capacitar 960 Personas A Través De Procesos De Formación Para La Participación De Manera Virtual Y Presencial.	240,00	340,00	141,67	240,00	240,00	100,00	240,00	0,00	0,00	960,00	580,00	60,42	960,00	580,00	60,42
Suma	\$285	\$281	98,67	\$253	\$252	99,98	\$310	\$0	0,00	\$314	\$0	0,00	\$1,162	\$534	45,95
4 Fortalecer 150 Organizaciones Jac E Instancias De Participación Ciudadana.	30,00	17,00	56,67	22,00	22,00	100,00	60,00	0,00	0,00	38,00	150,00	38,00	150,00	38,00	26,00
Suma	\$589	\$554	93,98	\$22	\$22	100,00	\$800	\$0	0,00	\$765	\$0	0,00	\$2,176	\$575	26,44
56 Gestión Pública Efectiva	\$966	\$965	99,89	\$0	\$0	0,00	\$0	\$0	0,00	\$0	\$0	0,00	\$966	\$965	99,89
2036 Una nueva sede administrativa local para Tunjuelito incluyente y con un enfoque ambiental	\$966	\$965	99,89	\$0	\$0	0,00	\$0	\$0	0,00	\$0	\$0	0,00	\$966	\$965	99,89
1 Terminar 1 Sede Administrativa Local	1,00	1,00	100,00	0,00	0,00	0,00	0,00	0,00	0,00	1,00	1,00	100,00	1,00	1,00	100,00
Suma	\$966	\$965	99,89	\$0	\$0	0,00	\$0	\$0	0,00	\$0	\$0	0,00	\$966	\$965	99,89
57 Gestión Pública Local	\$2,859	\$2,859	100,00	\$5,270	\$5,265	99,91	\$7,688	\$0	0,00	\$4,325	\$0	0,00	\$20,142	\$8,124	40,33
2071 Transparencia y fortalecimiento institucional para la Tunjuelito del siglo XXI	\$1,977	\$1,977	100,00	\$4,233	\$4,230	99,92	\$6,288	\$0	0,00	\$3,183	\$0	0,00	\$15,681	\$6,207	39,58
1 Realizar 4 Estrategias De Fortalecimiento Institucional.	1,00	1,00	100,00	1,00	1,00	100,00	1,00	0,00	0,00	4,00	2,00	50,00	4,00	2,00	50,00
Suma	\$1,977	\$1,977	100,00	\$4,211	\$4,208	99,92	\$6,256	\$0	0,00	\$3,150	\$0	0,00	\$15,594	\$6,185	39,66
2 Realizar 1 Rendición De Cuentas Anual.	1,00	1,00	100,00	1,00	1,00	100,00	1,00	0,00	0,00	1,00	1,00	100,00	1,00	1,00	100,00
Suma	\$0	\$0	0,00	\$22	\$22	100,00	\$32	\$0	0,00	\$33	\$0	0,00	\$87	\$22	25,23
2076 Control Institucional para la Tunjuelito del siglo XXI	\$882	\$882	100,00	\$1,037	\$1,035	99,87	\$1,400	\$0	0,00	\$1,142	\$0	0,00	\$4,461	\$1,917	42,98
1 Realizar 4 Acciones De Inspección, Vigilancia Y Control	1,00	1,00	100,00	1,00	1,00	100,00	1,00	0,00	0,00	4,00	2,00	50,00	4,00	2,00	50,00
Suma	\$882	\$882	100,00	\$1,037	\$1,035	99,87	\$1,400	\$0	0,00	\$1,142	\$0	0,00	\$4,461	\$1,917	42,98
TOTAL LOCALIDAD 006-TUNJUELITO	\$25,716	\$25,480	99,08	\$38,130	\$37,626	98,68	\$43,135	\$0	0,00	\$28,861	\$0	0,00	\$135,842	\$63,106	46,46

(*) Meta proyecto de inversión con tipo de anualización diferente a suma. Se debe observar el valor programado y ejecutado de sus magnitudes en cada vigencia.

(****) La programación y ejecución de magnitud de metas de proyecto de inversión incluye la vigencia actual y la vigencia anterior según desagregación efectuada por la entidad, mientras que los recursos corresponden únicamente a la vigencia actual.

ULTIMA VERSION OFICIAL

Objetivos de Desarrollo Sostenible (ODS) FDL

Diciembre 31 de 2022

Localidad **Tunjuelito**

*Cifras en millones de pesos



Recursos 2021-2024 Esferas ODS

COD	Esferas ODS	Compromisos 2021	Compromisos 2022	Compromisos 2023	Compromisos 2024
1	Las Personas	\$11.071	\$13.346	-	-
2	La Paz	\$4.696	\$8.078	-	-
3	La Prosperidad	\$8.498	\$15.169	-	-
4	El Planeta	\$1.216	\$1.033	-	-
Total general		\$25.480	\$37.626	-	-

Compromisos en millones de pesos

Porcentaje de recursos comprometidos 2021-2024 ODS

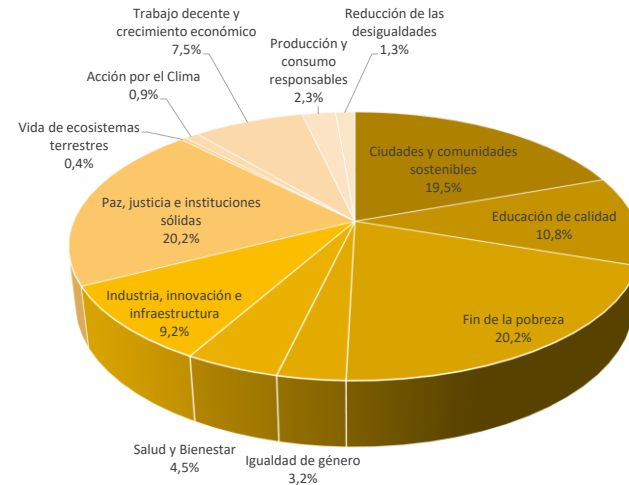

Recursos ODS del FDL por vigencia

Cod	Nombre_ODS	Compromisos 2021	Compromisos 2022	Compromisos 2023	Compromisos 2024
1	Fin de la pobreza	\$5.723	\$6.998	-	-
3	Salud y Bienestar	\$1.297	\$1.549	-	-
4	Educación de calidad	\$3.097	\$3.703	-	-
5	Igualdad de género	\$953	\$1.096	-	-
8	Trabajo decente y crecimiento económico	\$2.177	\$2.547	-	-
9	Industria, innovación e infraestructura	\$1.532	\$4.301	-	-
10	Reducción de las desigualdades	\$412	\$407	-	-
11	Ciudades y comunidades sostenibles	\$4.377	\$7.914	-	-
12	Producción y consumo responsables	\$685	\$750	-	-
13	Acción por el Clima	\$309	\$284	-	-
15	Vida de ecosistemas terrestres	\$222	-	-	-
16	Paz, justicia e instituciones sólidas	\$4.696	\$8.078	-	-
Total general		\$25.480	\$37.626	-	-

Compromisos en millones de pesos

Esferas ODS	Codigo_ODS	Nombre_ODS	Cod_meta ODS	Nombre Meta ODS	Código Proyecto	Meta proyecto	Apropiación inicial POAI 2021	Compromisos 2021	Apropiación inicial 2022	Compromisos 2022	Apropiación inicial POAI 2023	Compromisos 2023	Apropiación inicial POAI 2024	Compromisos 2024	Giros 2022
Las Personas	1	Fin de la pobreza	1.2	De aquí a 2030, reducir al menos a la mitad la proporción de hombres, mujeres y niños de todas las edades que viven en la pobreza en todas sus dimensiones con arreglo a las definiciones nacionales	1874	Atender 18.600 hogares con subsidios en especie y/o transferencias monetarias y/o bonos canjeables.	\$2.178	\$2.898	\$3.465	\$3.465	\$1.300	-	-	-	\$3.465
Las Personas	1	Fin de la pobreza	1.2	De aquí a 2030, reducir al menos a la mitad la proporción de hombres, mujeres y niños de todas las edades que viven en la pobreza en todas sus dimensiones con arreglo a las definiciones nacionales	1874	Beneficiar 1.624 personas mayores con apoyo económico tipo C.	\$2.859	\$2.665	\$3.361	\$3.260	\$3.750	-	-	-	\$3.015
Las Personas	1	Fin de la pobreza	1.2	De aquí a 2030, reducir al menos a la mitad la proporción de hombres, mujeres y niños de todas las edades que viven en la pobreza en todas sus dimensiones con arreglo a las definiciones nacionales	1914	Dotar 9 Sedes de atención a la primera infancia y/o adolescencia (jardines infantiles).	\$193	\$161	\$237	\$273	\$205	-	-	-	\$66
Las Personas	4	Educación de calidad	4.2	De aquí a 2030, asegurar que todas las niñas y todos los niños tengan acceso a servicios de atención y desarrollo en la primera infancia y educación preescolar de calidad, a fin de que estén preparados para la enseñanza primaria.	1909	Implementar 12 Proyectos para el desarrollo integral de la primera infancia y la relación escuela, familia y comunidad.	\$555	\$507	\$652	\$436	\$750	-	-	-	\$146
Las Personas	4	Educación de calidad	4.3	De aquí a 2030, asegurar el acceso igualitario de todos los hombres y las mujeres a una formación técnica, profesional y superior de calidad, incluida la enseñanza universitaria.	1911	Beneficiar 180 estudiantes de programas de educación superior con apoyo de sostenimiento para la permanencia.	\$294	\$326	\$355	\$440	\$510	-	-	-	\$440
Las Personas	4	Educación de calidad	4.3	De aquí a 2030, asegurar el acceso igualitario de todos los hombres y las mujeres a una formación técnica, profesional y superior de calidad, incluida la enseñanza universitaria.	1911	Beneficiar 180 personas con apoyo para la educación superior.	\$1.668	\$1.631	\$1.955	\$1.870	\$2.700	-	-	-	\$1.866
Las Personas	4	Educación de calidad	4.7	De aquí a 2030, asegurar que todos los alumnos adquieran los conocimientos teóricos y prácticos necesarios para promover el desarrollo sostenible, entre otras cosas mediante la educación para el desarrollo sostenible y los estilos de vida sostenibles, los derechos humanos, la igualdad de género, la promoción de una cultura de paz y no violencia, la ciudadanía mundial y la valoración de la diversidad cultural y la contribución de la cultura al desarrollo sostenible	1910	Dotar 12 sedes educativas urbanas.	\$502	\$501	\$589	\$589	\$600	-	-	-	\$180

Esferas ODS	Codigo_ ODS	Nombre_ODS	Cod_meta ODS	Nombre Meta ODS	Código Proyecto	Meta proyecto	Apropiación inicial POAI 2021	Compromisos 2021	Apropiación inicial 2022	Compromisos 2022	Apropiación inicial POAI 2023	Compromisos 2023	Apropiación inicial POAI 2024	Compromisos 2024	Giros 2022
Las Personas	4	Educación de calidad	4.7	De aquí a 2030, asegurar que todos los alumnos adquieran los conocimientos teóricos y prácticos necesarios para promover el desarrollo sostenible, entre otras cosas mediante la educación para el desarrollo sostenible y los estilos de vida sostenibles, los derechos humanos, la igualdad de género, la promoción de una cultura de paz y no violencia, la ciudadanía mundial y la valoración de la diversidad cultural y la contribución de la cultura al desarrollo sostenible	2037	Capacitar 1.400 personas en los campos deportivos.	\$202	\$132	\$437	\$368	\$488	-	-	-	\$310
Las Personas	5	Igualdad de género	5.2	Eliminar todas las formas de violencia contra todas las mujeres y las niñas en los ámbitos público y privado, incluidas la trata y la explotación sexual y otros tipos de explotación	1925	Vincular 2.400 personas en acciones para la prevención del feminicidio y la violencia contra la mujer.	\$434	\$330	\$503	\$263	\$490	-	-	-	\$108
Las Personas	5	Igualdad de género	5.4	Reconocer y valorar los cuidados y el trabajo doméstico no remunerados mediante servicios públicos, infraestructuras y políticas de protección social, y promoviendo la responsabilidad compartida en el hogar y la familia, según proceda en cada país	1915	Vincular 1.800 Mujeres cuidadoras a estrategias de cuidado.	\$289	\$284	\$326	\$326	\$394	-	-	-	\$41
Las Personas	5	Igualdad de género	5.c	Aprobar y fortalecer políticas acertadas y leyes aplicables para promover la igualdad de género y el empoderamiento de todas las mujeres y las niñas a todos los niveles	1925	Capacitar 1.600 personas para la construcción de ciudadanía y desarrollo de capacidades para el ejercicio de derechos de las mujeres.	\$236	\$340	\$267	\$507	\$350	-	-	-	\$114
Las Personas	3	Salud y Bienestar	3.d	Reforzar la capacidad de todos los países, en particular los países en desarrollo, en materia de alerta temprana, reducción de riesgos y gestión de los riesgos para la salud nacional y mundial	2037	Vincular 1.400 personas en actividades recreo- deportivas comunitarias.	\$289	\$359	\$360	\$429	\$600	-	-	-	\$248
Las Personas	3	Salud y Bienestar	3.8	Lograr la cobertura sanitaria universal, incluida la protección contra los riesgos financieros, el acceso a servicios de salud esenciales de calidad y el acceso a medicamentos y vacunas inocuos, eficaces, asequibles y de calidad para todos	1916	Vincular 120 personas en acciones complementarias de la estrategia territorial de salud.	\$32	\$32	\$30	\$30	\$34	-	-	-	-
Las Personas	3	Salud y Bienestar	3.8	Lograr la cobertura sanitaria universal, incluida la protección contra los riesgos financieros, el acceso a servicios de salud esenciales de calidad y el acceso a medicamentos y vacunas inocuos, eficaces, asequibles y de calidad para todos	1916	Vincular 400 mujeres gestantes, niños y niñas, migrantes irregulares, vinculados en acciones de protección específica y detección temprana.	\$212	\$212	\$237	\$237	\$100	-	-	-	\$125
Las Personas	3	Salud y Bienestar	3.4	De aquí a 2030, reducir en un tercio la mortalidad prematura por enfermedades no transmisibles mediante su prevención y tratamiento, y promover la salud mental y el bienestar	1916	Vincular 400 personas con discapacidad, cuidadores y cuidadoras, en actividades alternativas de salud.	\$193	\$193	\$237	\$237	\$240	-	-	-	\$54
Las Personas	3	Salud y Bienestar	3.5	Fortalecer la prevención y el tratamiento del abuso de sustancias adictivas, incluido el uso indebido de estupefacientes y el consumo nocivo de alcohol	1916	Vincular 800 personas a las acciones desarrolladas desde los dispositivos de base comunitaria en respuesta al consumo de SPA.	\$193	\$193	\$237	\$231	\$220	-	-	-	\$18
Las Personas	3	Salud y Bienestar	3.b	Apoyar las actividades de investigación y desarrollo de vacunas y medicamentos contra las enfermedades transmisibles y no transmisibles que afectan primordialmente a los países en desarrollo y facilitar el acceso a medicamentos y vacunas esenciales asequibles de conformidad con la Declaración relativa al Acuerdo sobre los Aspectos de los Derechos de Propiedad Intelectual Relacionados con el Comercio y la Salud Pública, en la que se afirma el derecho de los países en desarrollo a utilizar al máximo las disposiciones del Acuerdo sobre los Aspectos de los Derechos de Propiedad Intelectual Relacionados con el Comercio respecto a la flexibilidad para proteger la salud pública y, en particular, proporcionar acceso a los medicamentos para todos	1916	Vincular 200 personas a las acciones y estrategias de reconocimiento de los saberes ancestrales en medicina.	\$67	\$67	\$89	\$89	\$74	-	-	-	-
Las Personas	3	Salud y Bienestar	3.7	De aquí a 2030, garantizar el acceso universal a los servicios de salud sexual y reproductiva, incluidos los de planificación familiar, información y educación, y la integración de la salud reproductiva en las estrategias y los programas nacionales	1917	Vincular 800 personas a las acciones y estrategias para la prevención del embarazo adolescente.	\$241	\$241	\$296	\$296	\$254	-	-	-	\$157
La Prosperidad	11	Ciudades y comunidades sostenibles	11.4	Redoblar los esfuerzos para proteger y salvaguardar el patrimonio cultural y natural del mundo	2051	Otorgar 80 estímulos de apoyo al sector artístico y cultural.	\$454	\$405	\$533	\$540	\$496	-	-	-	\$534
La Prosperidad	11	Ciudades y comunidades sostenibles	11.4	Redoblar los esfuerzos para proteger y salvaguardar el patrimonio cultural y natural del mundo	2051	Capacitar 800 personas en los campos artísticos, interculturales, culturales y/o patrimoniales.	\$202	\$199	\$487	\$487	\$260	-	-	-	\$487
La Prosperidad	11	Ciudades y comunidades sostenibles	11.4	Redoblar los esfuerzos para proteger y salvaguardar el patrimonio cultural y natural del mundo	2051	Realizar 20 eventos de promoción de actividades culturales.	\$202	\$254	\$377	\$477	\$351	-	-	-	\$50

Esferas ODS	Codigo_ODS	Nombre_ODS	Cod_meta ODS	Nombre Meta ODS	Código Proyecto	Meta proyecto	Apropiación inicial POAI 2021	Compromisos 2021	Apropiación inicial 2022	Compromisos 2022	Apropiación inicial POAI 2023	Compromisos 2023	Apropiación inicial POAI 2024	Compromisos 2024	Giros 2022
La Prosperidad	11	Ciudades y comunidades sostenibles	11.5	De aquí a 2030, reducir significativamente el número de muertes causadas por los desastres, incluidos los relacionados con el agua, y de personas afectadas por ellos, y reducir considerablemente las pérdidas económicas directas provocadas por los desastres en comparación con el producto interno bruto mundial, haciendo especial hincapié en la protección de los pobres y las personas en situaciones de vulnerabilidad	2218	Realizar 2 acciones efectivas para el fortalecimiento de las capacidades locales para la respuesta a emergencias y desastres.	-	-	\$259	\$259	\$250	-	-	-	\$125
La Prosperidad	11	Ciudades y comunidades sostenibles	11.7	De aquí a 2030, proporcionar acceso universal a zonas verdes y espacios públicos seguros, inclusivos y accesibles, en particular para las mujeres y los niños, las personas de edad y las personas con discapacidad	1921	Construir 6.874 m2 de Parques vecinales y/o de bolsillo (la construcción incluye su dotación).	\$1.184	\$1.183	\$3.664	\$5.206	-	-	-	-	\$20
La Prosperidad	11	Ciudades y comunidades sostenibles	11.7	De aquí a 2030, proporcionar acceso universal a zonas verdes y espacios públicos seguros, inclusivos y accesibles, en particular para las mujeres y los niños, las personas de edad y las personas con discapacidad	1993	Intervenir 2.000 metros cuadrados de elementos del sistema de espacio público peatonal con acciones de construcción y/o conservación.	\$604	\$1.061	-	\$202	\$349	-	-	-	-
La Prosperidad	11	Ciudades y comunidades sostenibles	11.3	De aquí a 2030, aumentar la urbanización inclusiva y sostenible y la capacidad para la planificación y la gestión participativas, integradas y sostenibles de los asentamientos	1918	Intervenir 1.500 m2 de jardinería y coberturas verdes.	-	-	\$137	\$159	-	-	-	-	-
La Prosperidad	11	Ciudades y comunidades sostenibles	11.3	De aquí a 2030, aumentar la urbanización inclusiva y sostenible y la capacidad para la planificación y la gestión participativas, integradas y sostenibles de los asentamientos humanos en todos los países	1922	Atender 12.000 animales en urgencias, brigadas médico veterinarias, acciones de esterilización, educación y adopción.	\$444	\$444	\$533	\$533	\$600	-	-	-	\$96
La Prosperidad	11	Ciudades y comunidades sostenibles	11.3	De aquí a 2030, aumentar la urbanización inclusiva y sostenible y la capacidad para la planificación y la gestión participativas, integradas y sostenibles de los asentamientos humanos en todos los países	2069	Construir 1 sede de salones comunales	\$637	\$639	-	\$52	-	-	-	-	\$5
La Prosperidad	11	Ciudades y comunidades sostenibles	11.3	De aquí a 2030, aumentar la urbanización inclusiva y sostenible y la capacidad para la planificación y la gestión participativas, integradas y sostenibles de los asentamientos humanos en todos los países	2069	Dotar 20 sedes de salones comunales.	-	-	-	-	\$314	-	-	-	-
La Prosperidad	11	Ciudades y comunidades sostenibles	11.2	De aquí a 2030, proporcionar acceso a sistemas de transporte seguros, asequibles, accesibles y sostenibles para todos y mejorar la seguridad vial, en particular mediante la ampliación del transporte público, prestando especial atención a las necesidades de las personas en situación de vulnerabilidad, las mujeres, los niños, las personas con discapacidad y las personas de edad	1993	Intervenir 1.000 metros lineales de Cicloinfraestructura con acciones de construcción y/o conservación.	\$717	\$193	-	-	-	-	-	-	-
La Prosperidad	9	Industria, innovación e infraestructura	9.1	Desarrollar infraestructuras fiables, sostenibles, resilientes y de calidad, incluidas infraestructuras regionales y transfronterizas, para apoyar el desarrollo económico y el bienestar humano, haciendo especial hincapié en el acceso asequible y equitativo para todos	2051	Intervenir 4 sedes culturales con dotación y/o adecuación.	\$531	\$531	\$622	\$615	\$628	-	-	-	\$399
La Prosperidad	9	Industria, innovación e infraestructura	9.1	Desarrollar infraestructuras fiables, sostenibles, resilientes y de calidad, incluidas infraestructuras regionales y transfronterizas, para apoyar el desarrollo económico y el bienestar humano, haciendo especial hincapié en el acceso asequible y equitativo para todos	1993	Intervenir 1.000 metros cuadrados de Puentes vehiculares y/o peatonales de escala local sobre cuerpos de agua con acciones de construcción y/o conservación.	-	\$36	-	-	\$800	-	-	-	-
La Prosperidad	9	Industria, innovación e infraestructura	9.1	Desarrollar infraestructuras fiables, sostenibles, resilientes y de calidad, incluidas infraestructuras regionales y transfronterizas, para apoyar el desarrollo económico y el bienestar humano, haciendo especial hincapié en el acceso asequible y equitativo para todos	1993	Intervenir 1,5 Kilómetros-carril de malla vial urbana (local y/o intermedia) con acciones de construcción y/o conservación.	-	-	\$3.597	\$3.686	\$8.627	-	-	-	\$249
La Prosperidad	9	Industria, innovación e infraestructura	9.1	Desarrollar infraestructuras fiables, sostenibles, resilientes y de calidad, incluidas infraestructuras regionales y transfronterizas, para apoyar el desarrollo económico y el bienestar humano, haciendo especial hincapié en el acceso asequible y equitativo para todos	2036	Terminar 1 sede administrativa local.	\$966	\$965	-	-	-	-	-	-	-
La Prosperidad	8	Trabajo decente y crecimiento económico	8.3	Promover políticas orientadas al desarrollo que apoyen las actividades productivas, la creación de puestos de trabajo decentes, el emprendimiento, la creatividad y la innovación, y fomentar la formalización y el crecimiento de las microempresas y las pequeñas y medianas empresas, incluso mediante el acceso a servicios financieros	1913	Apoyar 600 Mipymes y/o emprendimientos culturales y creativos.	\$661	\$616	\$770	\$801	\$694	-	-	-	\$645
La Prosperidad	8	Trabajo decente y crecimiento económico	8.3	Promover políticas orientadas al desarrollo que apoyen las actividades productivas, la creación de puestos de trabajo decentes, el emprendimiento, la creatividad y la innovación, y fomentar la formalización y el crecimiento de las microempresas y las pequeñas y medianas empresas, incluso mediante el acceso a servicios financieros	1913	Promover en 280 Mipymes y/o emprendimientos procesos de reconversión hacia actividades sostenibles.	\$309	\$358	\$355	\$203	\$400	-	-	-	\$71

Esferas ODS	Codigo_ODS	Nombre_ODS	Cod_meta ODS	Nombre Meta ODS	Código Proyecto	Meta proyecto	Apropiación inicial POAI 2021	Compromisos 2021	Apropiación inicial 2022	Compromisos 2022	Apropiación inicial POAI 2023	Compromisos 2023	Apropiación inicial POAI 2024	Compromisos 2024	Giros 2022
La Prosperidad	8	Trabajo decente y crecimiento económico	8.3	Promover políticas orientadas al desarrollo que apoyen las actividades productivas, la creación de puestos de trabajo decentes, el emprendimiento, la creatividad y la innovación, y fomentar la formalización y el crecimiento de las microempresas y las pequeñas y medianas empresas, incluso mediante el acceso a servicios financieros	1913	Promover en 400 Mipymes y/o emprendimientos la transformación empresarial y/o productiva.	\$425	\$659	\$503	\$394	\$320	-	-	-	\$54
La Prosperidad	8	Trabajo decente y crecimiento económico	8.3	Promover políticas orientadas al desarrollo que apoyen las actividades productivas, la creación de puestos de trabajo decentes, el emprendimiento, la creatividad y la innovación, y fomentar la formalización y el crecimiento de las microempresas y las pequeñas y medianas empresas, incluso mediante el acceso a servicios financieros	1913	Revitalizar 440 Mipymes y/o emprendimientos potencializadas dentro de las aglomeraciones económicas que fomentan el empleo y/o nuevas actividades económicas.	\$473	\$235	\$563	\$793	\$525	-	-	-	\$530
La Prosperidad	8	Trabajo decente y crecimiento económico	8.3	Promover políticas orientadas al desarrollo que apoyen las actividades productivas, la creación de puestos de trabajo decentes, el emprendimiento, la creatividad y la innovación, y fomentar la formalización y el crecimiento de las microempresas y las pequeñas y medianas empresas, incluso mediante el acceso a servicios financieros	2050	Financiar 48 proyectos del sector cultural y creativo.	\$309	\$309	\$355	\$355	\$360	-	-	-	\$350
La Prosperidad	10	Reducción de las desigualdades	10.2	De aquí a 2030, potenciar y promover la inclusión social, económica y política de todas las personas, independientemente de su edad, sexo, discapacidad, raza, etnia, origen, religión o situación económica u otra condición	1914	Dotar 1 Centro de Desarrollo comunitario.	\$193	\$123	-	\$81	-	-	-	-	-
La Prosperidad	10	Reducción de las desigualdades	10.2	De aquí a 2030, potenciar y promover la inclusión social, económica y política de todas las personas, independientemente de su edad, sexo, discapacidad, raza, etnia, origen, religión o situación económica u otra condición	1916	Beneficiar 400 personas con discapacidad a través de Dispositivos de Asistencia Personal - Ayudas Técnicas (no incluidas en los Planes de Beneficios).	\$289	\$289	\$326	\$326	\$340	-	-	-	\$35
La Paz	16	Paz, justicia e instituciones sólidas	16.1	Reducir significativamente todas las formas de violencia y las correspondientes tasas de mortalidad en todo el mundo	1914	Formar 2.200 personas en prevención de violencia intrafamiliar y/o violencia sexual.	\$473	\$473	\$562	\$442	\$523	-	-	-	\$127
La Paz	16	Paz, justicia e instituciones sólidas	16.1	Reducir significativamente todas las formas de violencia y las correspondientes tasas de mortalidad en todo el mundo	2058	Implementar 4 estrategias de atención de movilizaciones y aglomeraciones en el territorio a través de equipos de gestores de convivencia bajo el direccionamiento estratégico de la Secretaria de Seguridad, Convivencia y Justicia.	\$202	\$201	\$237	\$236	\$533	-	-	-	\$213
La Paz	16	Paz, justicia e instituciones sólidas	16.1	Reducir significativamente todas las formas de violencia y las correspondientes tasas de mortalidad en todo el mundo	2058	Incluir 250 personas en actividades de educación para la resiliencia y la prevención de hechos delictivos.	-	-	-	-	\$150	-	-	-	-
La Paz	16	Paz, justicia e instituciones sólidas	16.1	Reducir significativamente todas las formas de violencia y las correspondientes tasas de mortalidad en todo el mundo	2055	Realizar 4 acuerdos para el uso del EP con fines culturales, deportivos, recreacionales o de mercados temporales.	-	-	\$326	\$326	-	-	-	-	\$123
La Paz	16	Paz, justicia e instituciones sólidas	16.1	Reducir significativamente todas las formas de violencia y las correspondientes tasas de mortalidad en todo el mundo	2055	Realizar 4 acuerdos para la promover la formalización de vendedores informales a círculos económicos productivos de la ciudad.	-	-	-	-	\$400	-	-	-	-
La Paz	16	Paz, justicia e instituciones sólidas	16.1	Reducir significativamente todas las formas de violencia y las correspondientes tasas de mortalidad en todo el mundo	2055	Realizar 4 acuerdos para la vinculación de la ciudadanía en los programas adelantados por el IDRD y acuerdos con vendedores informales o estacionarios.	-	-	\$237	\$237	-	-	-	-	-
La Paz	16	Paz, justicia e instituciones sólidas	16.3	Promover el estado de derecho en los planos nacional e internacional y garantizar la igualdad en el acceso a la justicia para todos	1924	Vincular 1.200 personas a procesos de construcción de memoria, verdad, reparación integral a víctimas, paz y reconciliación.	\$328	\$328	\$385	\$385	\$350	-	-	-	\$75
La Paz	16	Paz, justicia e instituciones sólidas	16.3	Promover el estado de derecho en los planos nacional e internacional y garantizar la igualdad de acceso a la justicia para todos	2063	Vincular 12 Instituciones educativas al programa pedagógico de resolución de conflictos en la comunidad escolar.	-	-	\$355	\$355	\$420	-	-	-	\$57
La Paz	16	Paz, justicia e instituciones sólidas	16.a	Fortalecer las instituciones nacionales pertinentes, incluso mediante la cooperación internacional, para crear a todos los niveles, particularmente en los países en desarrollo, la capacidad de prevenir la violencia y combatir el terrorismo y la delincuencia	2066	Suministrar 1 dotaciones del parque automotor a organismos de seguridad.	-	-	-	\$543	-	-	-	-	-
La Paz	16	Paz, justicia e instituciones sólidas	16.a	Fortalecer las instituciones nacionales pertinentes, incluso mediante la cooperación internacional, para crear a todos los niveles, particularmente en los países en desarrollo, la capacidad de prevenir la violencia y combatir el terrorismo y la delincuencia	2066	Suministrar 1 dotaciones tecnológicas a organismos de seguridad.	-	-	\$563	\$15	-	-	-	-	-
La Paz	16	Paz, justicia e instituciones sólidas	16.7	Garantizar la adopción en todos los niveles de decisiones inclusivas, participativas y representativas que respondan a las necesidades	2069	Capacitar 960 personas a través de procesos de formación para la participación de manera virtual y presencial.	\$287	\$281	\$326	\$252	\$310	-	-	-	\$108

Esferas ODS	Codigo_ ODS	Nombre_ODS	Cod_meta ODS	Nombre Meta ODS	Código Proyecto	Meta proyecto	Apropiacion inicial POAI 2021	Compromisos 2021	Apropiación inicial 2022	Compromisos 2022	Apropiación inicial POAI 2023	Compromisos 2023	Apropiación inicial POAI 2024	Compromisos 2024	Giros 2022
La Paz	16	Paz, justicia e instituciones sólidas	16.7	Garantizar la adopción en todos los niveles de decisiones inclusivas, participativas y representativas que respondan a las necesidades	2069	Fortalecer 150 Organizaciones, JAC e Instancias de participación ciudadana.	\$589	\$554	-	\$22	\$800	-	-	-	\$22
La Paz	16	Paz, justicia e instituciones sólidas	16.6	Garantizar el acceso público a la información y proteger las libertades fundamentales, de conformidad con las leyes nacionales y los acuerdos internacionales	2071	Realizar 4 estrategias de fortalecimiento institucional.	\$1.948	\$1.977	\$4.031	\$4.208	\$6.256	-	-	-	\$3.798
La Paz	16	Paz, justicia e instituciones sólidas	16.6	Garantizar el acceso público a la información y proteger las libertades fundamentales, de conformidad con las leyes nacionales y los acuerdos internacionales	2071	Realizar 1 rendición de cuentas anual.	\$29		\$30	\$22	\$32	-	-	-	\$22
La Paz	16	Paz, justicia e instituciones sólidas	16.6	Garantizar el acceso público a la información y proteger las libertades fundamentales, de conformidad con las leyes nacionales y los acuerdos internacionales	2076	Realizar 4 acciones de inspección, vigilancia y control.	\$882	\$882	\$1.037	\$1.035	\$1.400	-	-	-	\$937
El Planeta	15	Vida de ecosistemas terrestres	15.1	De aquí a 2020, asegurar la conservación, el restablecimiento y el uso sostenible de los ecosistemas terrestres y los ecosistemas interiores de agua dulce y sus servicios, en particular los bosques, los humedales, las montañas y las zonas áridas, en consonancia con las obligaciones contraídas en virtud de acuerdos internacionales	1920	Mantener 1.700 árboles urbanos y/o rurales.	-		-		\$299	-	-	-	
El Planeta	15	Vida de ecosistemas terrestres	15.1	De aquí a 2020, asegurar la conservación, el restablecimiento y el uso sostenible de los ecosistemas terrestres y los ecosistemas interiores de agua dulce y sus servicios, en particular los bosques, los humedales, las montañas y las zonas áridas, en consonancia con las obligaciones contraídas en virtud de acuerdos internacionales	1920	Plantar 1.300 árboles urbanos y/o rurales.	-		-		\$294	-	-	-	
El Planeta	15	Vida de ecosistemas terrestres	15.1	De aquí a 2020, asegurar la conservación, el restablecimiento y el uso sostenible de los ecosistemas terrestres y los ecosistemas interiores de agua dulce y sus servicios, en particular los bosques, los humedales, las montañas y las zonas áridas, en consonancia con las obligaciones contraídas en virtud de acuerdos internacionales	1919	Intervenir 8 hectáreas con procesos de restauración, rehabilitación o recuperación ecológica.	\$222	\$222	-		\$252	-	-	-	
El Planeta	13	Acción por el Clima	13.1	Fortalecer la resiliencia y la capacidad de adaptación a los riesgos relacionados con el clima y los desastres naturales en todos los países	2218	Desarrollar 1 intervención para la reducción del riesgo y adaptación al cambio climático.	-		-		\$278	-	-	-	
El Planeta	13	Acción por el Clima	13.3	Mejorar la educación, la sensibilización y la capacidad humana e institucional respecto de la mitigación del cambio climático, la adaptación a él, la reducción de sus efectos y la alerta temprana	1918	Implementar 20 PROCEDAS.	\$309	\$309	\$305	\$284	\$348	-	-	-	\$161
El Planeta	12	Producción y consumo responsables	12.2	De aquí a 2030, lograr la gestión sostenible y el uso eficiente de los recursos naturales	1912	Implementar 8 acciones de fomento para la agricultura urbana.	\$222	\$222	\$217	\$217	\$248	-	-	-	\$123
El Planeta	12	Producción y consumo responsables	12.5	De aquí a 2030, reducir considerablemente la generación de desechos mediante actividades de prevención, reducción, reciclado y reutilización	1923	Capacitar 2.000 personas en separación en la fuente y reciclaje.	\$463	\$463	\$533	\$533	\$850	-	-	-	\$431

INFORME AVANCE PDL 2021 - 2024

Diciembre 31 de 2022

LOCALIDAD:

Tunjuelito



AVANCE DEL PLAN DE DESARROLLO LOCAL

% Avance Acumulado Contratado

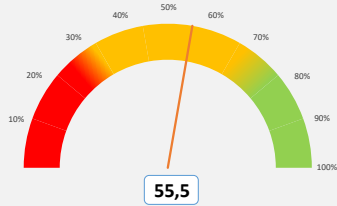

Este porcentaje corresponde al avance acumulado de cada Plan de Desarrollo Local según lo contratado.

% Avance Acumulado Entregado

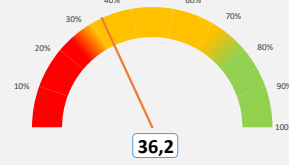

Este porcentaje corresponde al avance acumulado de cada Plan de Desarrollo Local según los bienes o servicios entregados.

Vigencia corte	Apropiación POAI	Apropiación Disponible	Compromisos	Giros
2022_4	\$35.858	\$38.130	\$37.626	\$20.197
			98,68%	52,97%

No de Metas 62

Metas y nivel de avance

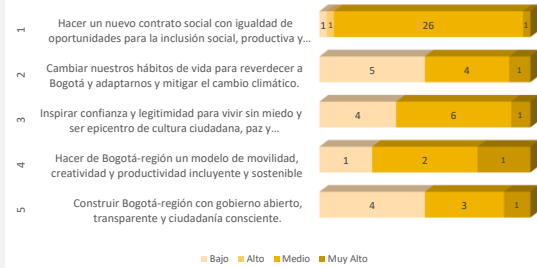

Este dato corresponde al número de metas con nivel de avance acumulado muy alto, alto, medio y bajo, según el propósito del PDL.

AVANCE POR ESTRUCTURA DEL PLAN

% Avance por Propósito

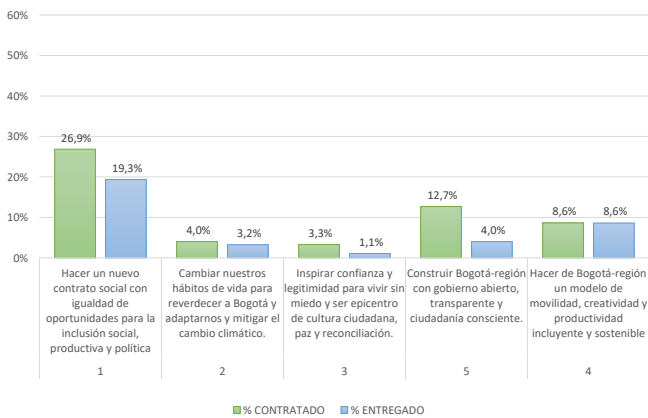

Este porcentaje corresponde al avance acumulado del Plan de Desarrollo Local frente a cada Propósito. Su cálculo tiene en cuenta tanto el avance contratado como entregado.

% Avance por Programas

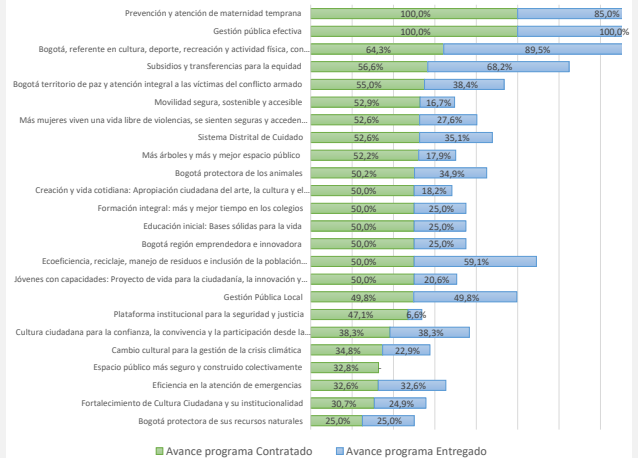

Este porcentaje corresponde al avance acumulado del Plan de Desarrollo Local frente a cada uno de los programas que lo integran.

INFORME AVANCE PDL 2021 - 2024

Diciembre 31 de 2022

LOCALIDAD:

Tunjuelito



AVANCE POR SECTOR

SECTOR	Compromisos 2021	Compromisos 2022	Compromisos 2023	Compromisos 2024	Compromisos 2021-2024	% Compromisos 2021-2024
INTEGRACIÓN SOCIAL	\$6.320	\$7.521	-	-	\$13.841	21,9%
CULTURA, RECREACIÓN Y DEPORTE	\$3.371	\$8.477	-	-	\$11.849	18,8%
GOBIERNO	\$5.297	\$6.153	-	-	\$11.451	18,1%
EDUCACIÓN	\$2.965	\$3.335	-	-	\$6.300	10,0%
MOVILIDAD	\$1.289	\$3.888	-	-	\$5.177	8,2%
DESARROLLO ECONÓMICO, INDUSTRIA Y TURISMO	\$1.868	\$2.192	-	-	\$4.060	6,4%
SALUD	\$1.227	\$1.446	-	-	\$2.673	4,2%
AMBIENTE	\$1.197	\$1.451	-	-	\$2.647	4,2%
MUJERES	\$953	\$1.096	-	-	\$2.049	3,2%
SEGURIDAD, CONVIVENCIA Y JUSTICIA	\$201	\$1.149	-	-	\$1.350	2,1%
HÁBITAT	\$463	\$533	-	-	\$996	1,6%
GESTIÓN PÚBLICA	\$328	\$385	-	-	\$713	1,1%
TOTALES	\$25.480	\$37.626	-	-	\$63.106	100,0%

Compromisos en millones de pesos

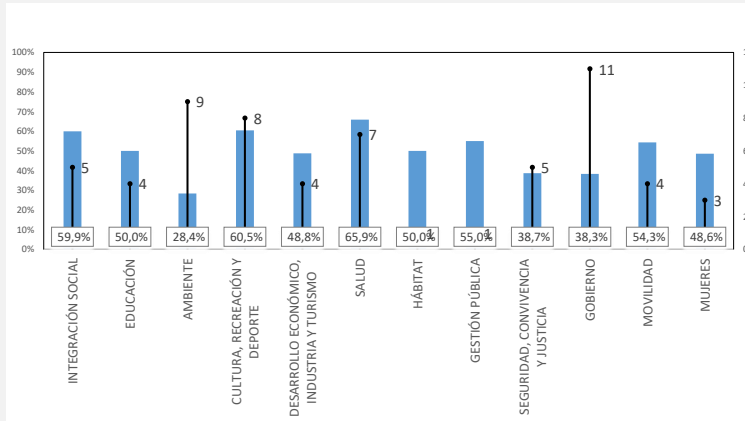

La Gráfica calcula el promedio de avance acumulado contratado de las metas por cada uno de los sectores, así mismo visualiza la cantidad de metas asociadas.

AVANCE POR LÍNEA DE INVERSIÓN FRENTE AL TOTAL DEL PRESUPUESTO

Anexos Línea de inversión	POAI 2021	%_POAI 2021	Compromisos 2021	%_Compromisos 2021	POAI 2022	%_POAI 2022	Compromisos 2022	%_Compromisos 2022
1_ Inflexible 45%	\$11.350	45,1%	\$11.850	46,5%	\$14.856	41,43%	\$14.714	39,1%
Gestión pública local	\$2.914	11,6%	\$2.942	11,5%	\$4.031	11,24%	\$4.208	11,2%
Sistema Bogotá Solidaria (20%)	\$5.037	20,0%	\$5.562	21,8%	\$6.827	19,04%	\$6.725	17,9%
Educación superior y primera infancia (10%)	\$2.517	10,0%	\$2.464	9,7%	\$2.962	8,26%	\$2.746	7,3%
Inspección, vigilancia y control	\$882	3,5%	\$882	3,5%	\$1.037	2,89%	\$1.035	2,8%
2_ Presupuestos Participativos 50%	\$12.585	50,0%	\$12.403	48,7%	\$19.521	54,44%	\$21.445	57,0%
Inversiones ambientales sostenibles	\$1.660	6,6%	\$1.660	6,5%	\$1.984	5,53%	\$1.984	5,3%
Infraestructura	\$4.561	18,1%	\$4.428	17,4%	\$8.710	24,29%	\$10.705	28,5%
Desarrollo social y cultural	\$4.496	17,8%	\$4.448	17,5%	\$6.635	18,50%	\$6.565	17,4%
Desarrollo de la Economía Local	\$1.868	7,4%	\$1.868	7,3%	\$2.192	6,11%	\$2.192	5,8%
3_ Flexible 5%	\$1.256	5,0%	\$1.227	4,8%	\$1.481	4,13%	\$1.468	3,9%
Condiciones de salud	\$1.227	4,9%	\$1.227	4,8%	\$1.451	4,05%	\$1.446	3,8%
Participación Ciudadana y construcción de confianza	\$29	0,1%	-	-	\$30	0,08%	\$22	0,1%

Compromisos en millones de pesos

Las líneas de inversión local determinan una orientación estratégica de las inversiones que se podrán realizar en el horizonte del Plan de Desarrollo Local. Esta tabla presenta el porcentaje de cada una de las líneas de inversión local respecto al POAI de la vigencia, así como los porcentajes de los compromisos presupuestales respecto al corte trimestral.

INFORME EJECUTIVO AVANCE METAS PDL 2021-2024

Diciembre 31 de 2022

Dirección de Programación, Seguimiento a la Inversión y Planes de Desarrollo Locales - SDP

Localidad: **Tunjuelito**

*Recursos en millones de pesos



Cód Eje/Pilar	Cód Programa	Código Proyecto	Meta proyecto	Tipo de anualización	Año_corte	Magnitud contratada 2021	Magnitud entregada 2021	Magnitud programada POAI 2022	Magnitud contratada 2022	Magnitud entregada 2022	Magnitud contratada 2023	Magnitud entregada 2023	Magnitud contratada 2024	Magnitud entregada 2024	Avance acum. contratado (%)	Avance acum. Entregado (%)	Compromisos 2021	Apropiación inicial POAI vigencia	Compromisos 2022	Giros 2022	Compromisos 2023	Compromisos 2024	
1	1	1874	Atender 18.600 hogares con subsidios en especie y/o transferencias monetarias y/o bonos canjeables.	Suma	2022_4	6.012,0	6.021,0	6.650,0	6.650,0	15.770,0	-	-	-	-	➔	68,1% ↑	117,2%	\$2.898	\$3.465	\$3.465	\$3.465	-	-
1	1	1874	Beneficiar 1.624 personas mayores con apoyo económico tipo C.	Constante	2022_4	1.624,0	1.624,0	1.624,0	1.624,0	1.624,0	-	-	-	-	➔	50,0% ➔	50,0%	\$2.665	\$3.361	\$3.260	\$3.015	-	-
1	6	1913	Apoyar 600 Mipymes y/o emprendimientos culturales y creativos.	Suma	2022_4	150,0	141,0	100,0	120,0	-	-	-	-	-	➔	45,0% ↓	23,5%	\$616	\$770	\$801	\$645	-	-
1	6	1913	Promover en 280 Mipymes y/o emprendimientos procesos de reconversión hacia actividades sostenibles.	Suma	2022_4	70,0	70,0	70,0	70,0	-	-	-	-	-	➔	50,0% ↓	25,0%	\$358	\$355	\$203	\$71	-	-
1	6	1913	Promover en 400 Mipymes y/o emprendimientos la transformación empresarial y/o productiva.	Suma	2022_4	100,0	100,0	100,0	100,0	-	-	-	-	-	➔	50,0% ↓	25,0%	\$659	\$503	\$394	\$54	-	-
1	6	1913	Revitalizar 440 Mipymes y/o emprendimientos potencializadas dentro de las aglomeraciones económicas que fomentan el empleo y/o nuevas actividades económicas.	Suma	2022_4	110,0	110,0	110,0	110,0	-	-	-	-	-	➔	50,0% ↓	25,0%	\$235	\$563	\$793	\$530	-	-
1	6	1914	Dotar 1 Centro de Desarrollo comunitario.	Suma	2022_4	0,5	0,9	-	0,1	-	-	-	-	-	➔	60,0% ↑	90,0%	\$123	-	\$81	-	-	-
1	6	1914	Dotar 9 Sedes de atención a la primera infancia y/o adolescencia (jardines infantiles).	Suma	2022_4	3,0	3,0	3,0	3,0	-	-	-	-	-	➔	66,7% ↓	33,3%	\$161	\$237	\$273	\$66	-	-
1	6	1914	Formar 2.200 personas en prevención de violencia intrafamiliar y/o violencia sexual.	Suma	2022_4	660,0	1.335,0	550,0	550,0	-	-	-	-	-	➔	55,0% ➔	60,7%	\$473	\$562	\$442	\$127	-	-
1	6	1915	Vincular 1.800 Mujeres cuidadoras a estrategias de cuidado.	Suma	2022_4	350,0	350,0	350,0	350,0	-	-	-	-	-	↓	38,9% ↓	19,4%	\$284	\$326	\$326	\$41	-	-
1	6	1916	Beneficiar 400 personas con discapacidad a través de Dispositivos de Asistencia Personal - Ayudas Técnicas (no incluidas en los Planes de Beneficios).	Suma	2022_4	100,0	111,0	100,0	100,0	-	-	-	-	-	➔	50,0% ↓	27,8%	\$289	\$326	\$326	\$35	-	-
1	6	1916	Vincular 120 personas en acciones complementarias de la estrategia territorial de salud.	Suma	2022_4	30,0	30,0	30,0	30,0	-	-	-	-	-	➔	50,0% ↓	25,0%	\$32	\$30	\$30	-	-	-
1	6	1916	Vincular 200 personas a las acciones y estrategias de reconocimiento de los saberes ancestrales en medicina.	Suma	2022_4	60,0	60,0	50,0	50,0	-	-	-	-	-	➔	55,0% ↓	30,0%	\$67	\$89	\$89	-	-	-
1	6	1916	Vincular 400 mujeres gestantes, niños y niñas, migrantes irregulares, vinculados en acciones de protección específica y detección temprana.	Suma	2022_4	250,0	295,0	100,0	100,0	-	-	-	-	-	↑	87,5% ↑	73,8%	\$212	\$237	\$237	\$125	-	-
1	6	1916	Vincular 400 personas con discapacidad, cuidadores y cuidadoras, en actividades alternativas de salud.	Suma	2022_4	100,0	100,0	100,0	100,0	-	-	-	-	-	➔	50,0% ↓	25,0%	\$193	\$237	\$237	\$54	-	-
1	6	1916	Vincular 800 personas a las acciones desarrolladas desde los dispositivos de base comunitaria en respuesta al consumo de SPA.	Suma	2022_4	300,0	300,0	200,0	200,0	-	-	-	-	-	➔	62,5% ↓	37,5%	\$193	\$237	\$231	\$18	-	-
1	8	1917	Vincular 800 personas a las acciones y estrategias para la prevención del embarazo adolescente.	Suma	2022_4	650,0	630,0	200,0	200,0	50,0	-	-	-	-	↑	106,3% ↑	85,0%	\$241	\$296	\$296	\$157	-	-
1	12	1909	Implementar 12 Proyectos para el desarrollo integral de la primera infancia y la relación escuela, familia y comunidad.	Suma	2022_4	3,0	3,0	3,0	3,0	-	-	-	-	-	➔	50,0% ↓	25,0%	\$507	\$652	\$436	\$146	-	-
1	14	1910	Dotar 12 sedes educativas urbanas.	Suma	2022_4	3,0	3,0	3,0	3,0	-	-	-	-	-	➔	50,0% ↓	25,0%	\$501	\$589	\$589	\$180	-	-
1	17	1911	Beneficiar 180 estudiantes de programas de educación superior con apoyo de sostenimiento para la permanencia.	Suma	2022_4	45,0	37,0	45,0	45,0	-	-	-	-	-	➔	50,0% ↓	20,6%	\$326	\$355	\$440	\$440	-	-

INFORME EJECUTIVO AVANCE METAS PDL 2021-2024

Diciembre 31 de 2022

Dirección de Programación, Seguimiento a la Inversión y Planes de Desarrollo Locales - SDP

Localidad: **Tunjuelito**

*Recursos en millones de pesos



Cód Eje/Pilar	Cód Programa	Código Proyecto	Meta proyecto	Tipo de anualización	Año_corte	Magnitud contratada 2021	Magnitud entregada 2021	Magnitud programada POAI 2022	Magnitud contratada 2022	Magnitud entregada 2022	Magnitud contratada 2023	Magnitud entregada 2023	Magnitud contratada 2024	Magnitud entregada 2024	Avance acum. contratado (%)	Avance acum. Entregado (%)	Compromisos 2021	Apropiación inicial POAI vigencia	Compromisos 2022	Giros 2022	Compromisos 2023	Compromisos 2024	
1	17	1911	Beneficiar 180 estudiantes de programas de educación superior.	Suma	2022_4	45,0	37,0	45,0	45,0	-	-	-	-	-	➡	50,0% ↓	20,6%	\$1.631	\$1.955	\$1.870	\$1.866	-	-
1	20	2037	Capacitar 1.400 personas en los campos deportivos.	Suma	2022_4	350,0	534,0	350,0	550,0	600,0	-	-	-	-	➡	64,3% ↑	81,0%	\$132	\$437	\$368	\$310	-	-
1	20	2037	Vincular 1.400 personas en actividades recreo-deportivas comunitarias.	Suma	2022_4	550,0	594,0	350,0	350,0	760,0	-	-	-	-	➡	64,3% ↑	96,7%	\$359	\$360	\$429	\$248	-	-
1	21	2051	Capacitar 800 personas en los campos artísticos, interculturales, culturales y/o patrimoniales.	Suma	2022_4	200,0	210,0	200,0	200,0	10,0	-	-	-	-	➡	50,0% ↓	27,5%	\$199	\$487	\$487	\$487	-	-
1	21	2051	Intervenir 4 sedes culturales con dotación y/o adecuación.	Suma	2022_4	1,0	-	1,0	1,0	-	-	-	-	-	➡	50,0% ↓	-	\$531	\$622	\$615	\$399	-	-
1	21	2051	Otorgar 80 estímulos de apoyo al sector artístico y cultural.	Suma	2022_4	20,0	20,0	20,0	20,0	-	-	-	-	-	➡	50,0% ↓	25,0%	\$405	\$533	\$540	\$534	-	-
1	21	2051	Realizar 20 eventos de promoción de actividades culturales.	Suma	2022_4	5,0	6,0	5,0	5,0	2,0	-	-	-	-	➡	50,0% ➡	40,0%	\$254	\$377	\$477	\$50	-	-
1	24	1912	Implementar 8 acciones de fomento para la agricultura urbana.	Suma	2022_4	2,0	2,0	2,0	2,0	-	-	-	-	-	➡	50,0% ↓	25,0%	\$222	\$217	\$217	\$123	-	-
1	24	2050	Financiar 48 proyectos del sector cultural y creativo.	Suma	2022_4	12,0	12,0	12,0	12,0	-	-	-	-	-	➡	50,0% ↓	25,0%	\$309	\$355	\$355	\$350	-	-
2	27	1918	Implementar 20 PROCEDAS.	Suma	2022_4	1,0	5,0	5,0	5,0	1,0	-	-	-	-	↓	30,0% ↓	30,0%	\$309	\$305	\$284	\$161	-	-
2	27	1918	Intervenir 1.500 m2 de jardinería y coberturas verdes.	Suma	2022_4	-	-	750,0	750,0	-	-	-	-	-	➡	50,0% ↓	-		\$137	\$159	-	-	-
2	28	1919	Intervenir 8 hectáreas con procesos de restauración, rehabilitación o recuperación ecológica.	Suma	2022_4	2,0	2,0	-	-	-	-	-	-	-	↓	25,0% ↓	25,0%	\$222	-	-	-	-	-
2	30	2218	Desarrollar 1 intervención para la reducción del riesgo y adaptación al cambio climático.	Suma	2022_4	-	-	-	-	-	-	-	-	-	↓	- ↓	-		-	-	-	-	-
2	30	2218	Realizar 2 acciones efectivas para el fortalecimiento de las capacidades locales para la respuesta a emergencias y desastres.	Suma	2022_4	-	-	1,0	1,0	1,0	-	-	-	-	➡	50,0% ➡	50,0%		\$259	\$259	\$125	-	-
2	33	1920	Mantener 1.700 árboles urbanos y/o rurales.	Suma	2022_4	-	-	-	-	-	-	-	-	-	↓	- ↓	-		-	-	-	-	-
2	33	1920	Plantar 1.300 árboles urbanos y/o rurales.	Suma	2022_4	-	-	-	-	-	-	-	-	-	↓	- ↓	-		-	-	-	-	-
2	33	1921	Construir 6.874 m2 de Parques vecinales y/o de bolsillo (la construcción incluye su dotación).	Suma	2022_4	2.354,0	2.354,0	-	4.874,0	-	-	-	-	-	↑	105,1% ↓	34,2%	\$1.183	\$3.664	\$5.206	\$20	-	-
2	34	1922	Atender 12.000 animales en urgencias, brigadas médico veterinarias, acciones de esterilización, educación y adopción.	Suma	2022_4	3.010,0	3.010,0	3.010,0	3.010,0	1.174,0	-	-	-	-	➡	50,2% ↓	34,9%	\$444	\$533	\$533	\$96	-	-
2	38	1923	Capacitar 2.000 personas en separación en la fuente y reciclaje.	Suma	2022_4	500,0	615,0	500,0	500,0	566,0	-	-	-	-	➡	50,0% ➡	59,1%	\$463	\$533	\$533	\$431	-	-
3	39	1924	Vincular 1.200 personas a procesos de construcción de memoria, verdad, reparación integral a víctimas, paz y reconciliación.	Suma	2022_4	360,0	421,0	300,0	300,0	40,0	-	-	-	-	➡	55,0% ↓	38,4%	\$328	\$385	\$385	\$75	-	-
3	40	1925	Capacitar 1.600 personas para la construcción de ciudadanía y desarrollo de capacidades para el ejercicio de derechos de las mujeres.	Suma	2022_4	500,0	500,0	400,0	400,0	-	-	-	-	-	➡	56,3% ↓	31,3%	\$340	\$267	\$507	\$114	-	-
3	40	1925	Vincular 2.400 personas en acciones para la prevención del feminicidio y la violencia contra la mujer.	Suma	2022_4	616,0	616,0	600,0	600,0	-	-	-	-	-	➡	50,7% ↓	25,7%	\$330	\$503	\$263	\$108	-	-

INFORME EJECUTIVO AVANCE METAS PDL 2021-2024

Diciembre 31 de 2022

Dirección de Programación, Seguimiento a la Inversión y Planes de Desarrollo Locales - SDP

Localidad: **Tunjuelito**

*Recursos en millones de pesos



Cód Eje/Pilar	Cód Programa	Código Proyecto	Meta proyecto	Tipo de anualización	Año_corte	Magnitud contratada 2021	Magnitud entregada 2021	Magnitud programada POAI 2022	Magnitud contratada 2022	Magnitud entregada 2022	Magnitud contratada 2023	Magnitud entregada 2023	Magnitud contratada 2024	Magnitud entregada 2024	Avance acum. contratado (%)	Avance acum. Entregado (%)	Compromisos 2021	Apropiación inicial POAI vigencia	Compromisos 2022	Giros 2022	Compromisos 2023	Compromisos 2024	
3	43	2058	Implementar 4 estrategias de atención de movilizaciones y aglomeraciones en el territorio a través de equipos de gestores de convivencia bajo el direccionamiento estratégico de la Secretaría de Seguridad, Convivencia y Justicia.	Suma	2022_4	1,0	1,0	1,0	1,0	1,0	-	-	-	-	➔	50,0% ➔	50,0%	\$201	\$237	\$236	\$213	-	-
3	43	2058	Incluir 250 personas en actividades de educación para la resiliencia y la prevención de hechos delictivos.	Suma	2022_4	-	-	-	-	-	-	-	-	-	⬇	- ⬇	-	-	-	-	-	-	-
3	45	2055	Realizar 4 acuerdos para el uso del EP con fines culturales, deportivos, recreacionales o de mercados temporales.	Suma	2022_4	-	-	2,0	2,0	-	-	-	-	-	➔	50,0% ⬇	-	-	\$326	\$326	\$123	-	-
3	45	2055	Realizar 4 acuerdos para la promover la formalización de vendedores informales a círculos económicos productivos de la ciudad.	Suma	2022_4	-	-	-	-	-	-	-	-	-	⬇	- ⬇	-	-	-	-	-	-	-
3	45	2055	Realizar 4 acuerdos para la vinculación de la ciudadanía en los programas adelantados por el IDRD y acuerdos con vendedores informales o estacionarios.	Suma	2022_4	-	-	2,0	2,0	-	-	-	-	-	➔	50,0% ⬇	-	-	\$237	\$237	-	-	-
3	48	2063	Vincular 12 Instituciones educativas al programa pedagógico de resolución de conflictos en la comunidad escolar.	Suma	2022_4	-	-	4,0	4,0	2,0	-	-	-	-	⬇	33,3% ⬇	16,7%	-	\$355	\$355	\$57	-	-
3	48	2066	Suministrar 1 dotaciones del parque automotor a organismos de seguridad.	Suma	2022_4	-	-	-	1,0	-	-	-	-	-	⬆	100,0% ⬇	-	-	\$543	-	-	-	-
3	48	2066	Suministrar 1 dotaciones tecnológicas a organismos de seguridad.	Suma	2022_4	-	-	1,0	0,1	-	-	-	-	-	⬇	10,0% ⬇	-	-	\$563	\$15	-	-	-
4	49	1993	Intervenir 1,5 Kilómetros-carril de malla vial urbana (local y/o intermedia) con acciones de construcción y/o conservación.	Suma	2022_4	-	-	1,0	0,8	-	-	-	-	-	➔	50,0% ⬇	-	\$3.597	\$3.686	\$249	-	-	
4	49	1993	Intervenir 1.000 metros cuadrados de Puentes vehiculares y/o peatonales de escala local sobre cuerpos de agua con acciones de construcción y/o conservación.	Suma	2022_4	22,0	22,0	-	-	-	-	-	-	-	⬇	2,2% ⬇	2,2%	\$36	-	-	-	-	-
4	49	1993	Intervenir 1.000 metros lineales de Cicloinfraestructura con acciones de construcción y/o conservación.	Suma	2022_4	1.000,0	-	-	-	-	-	-	-	-	⬆	100,0% ⬇	-	\$193	-	-	-	-	-
4	49	1993	Intervenir 2.000 metros cuadrados de elementos del sistema de espacio público peatonal con acciones de construcción y/o conservación.	Suma	2022_4	1.200,0	1.614,0	-	100,0	-	-	-	-	-	➔	65,0% ⬆	80,7%	\$1.061	-	\$202	-	-	-
5	55	2069	Capacitar 960 personas a través de procesos de formación para la participación de manera virtual y presencial.	Suma	2022_4	340,0	200,0	240,0	240,0	-	-	-	-	-	➔	60,4% ⬇	20,8%	\$281	\$326	\$252	\$108	-	-
5	55	2069	Construir 1 sede de salones comunales	Suma	2022_4	-	0,9	-	0,1	-	-	-	-	-	⬇	10,0% ⬆	90,0%	\$639	-	\$52	\$5	-	-
5	55	2069	Dotar 20 sedes de salones comunales.	Suma	2022_4	-	-	-	-	-	-	-	-	-	⬇	- ⬇	-	-	-	-	-	-	-
5	55	2069	Fortalecer 150 Organizaciones, JAC e Instancias de participación ciudadana.	Suma	2022_4	17,0	1,0	-	22,0	20,0	-	-	-	-	⬇	26,0% ⬇	14,0%	\$554	-	\$22	\$22	-	-
5	56	2036	Terminar 1 sede administrativa local.	Suma	2022_4	1,0	1,0	-	-	-	-	-	-	-	⬆	100,0% ⬆	100,0%	\$965	-	-	-	-	-
5	57	2071	Realizar 1 rendición de cuentas anual.	Constante	2022_4	-	-	1,0	1,0	1,0	-	-	-	-	⬇	25,0% ⬇	25,0%	\$30	\$30	\$22	\$22	-	-
5	57	2071	Realizar 4 estrategias de fortalecimiento institucional.	Suma	2022_4	1,0	1,0	1,0	1,0	1,0	-	-	-	-	➔	50,0% ➔	50,0%	\$1.977	\$4.031	\$4.208	\$3.798	-	-
5	57	2076	Realizar 4 acciones de inspección, vigilancia y control.	Suma	2022_4	1,0	1,0	1,0	1,0	1,0	-	-	-	-	➔	50,0% ➔	50,0%	\$882	\$1.037	\$1.035	\$937	-	-

INFORME EJECUTIVO AVANCE METAS PDL 2021-2024

Diciembre 31 de 2022

Dirección de Programación, Seguimiento a la Inversión y Planes de Desarrollo Locales - SDP



Localidad: **Tunjuelito**

*Recursos en millones de pesos

Cód Eje/Pilar	Cód Programa	Código Proyecto	Meta proyecto	Tipo de anualización	Año_corte	Magnitud contratada 2021	Magnitud entregada 2021	Magnitud programada POAI 2022	Magnitud contratada 2022	Magnitud entregada 2022	Magnitud contratada 2023	Magnitud entregada 2023	Magnitud contratada 2024	Magnitud entregada 2024	Avance acum. contratado (%)	Avance acum. Entregado (%)	Compromisos 2021	Apropiación inicial POAI vigencia	Compromisos 2022	Giros 2022	Compromisos 2023	Compromisos 2024
---------------	--------------	-----------------	---------------	----------------------	-----------	--------------------------	-------------------------	-------------------------------	--------------------------	-------------------------	--------------------------	-------------------------	--------------------------	-------------------------	-----------------------------	----------------------------	------------------	-----------------------------------	------------------	------------	------------------	------------------

Matriz Productos, Metas y Resultados

Diciembre 31 de 2022



Localidad: **Tunjuelito**

Código sector	Sector relacionado	Producto PMR	Código Indicador	Nombre Indicador	Año corte	Magnitud 2021-2024	Magnitud contratada 2021	Magnitud entregada 2021	Magnitud contratada 2022	Magnitud entregada 2022	Magnitud contratada 2023	Magnitud entregada 2023	Magnitud contratada 2024	Magnitud entregada 2024	Compromisos 2021-2024
85	GESTIÓN PÚBLICA	Servicio de apoyo y fortalecimiento a los procesos de construcción de memoria, verdad, reparación integral a víctimas, paz y reconciliación.	52	Personas vinculadas a procesos de construcción de memoria, verdad, reparación integral a víctimas, paz y reconciliación	2022_4	1.200,0	360,0	421,0	300,0	40,0	-	-	-	-	\$713
89	DESARROLLO ECONÓMICO, INDUSTRIA Y TURISMO	Servicios de asesoría, asistencia técnica integral, dotación y/o apoyo financiero a Mipymes y/o emprendimientos.	21	Número de Mipymes y/o emprendimientos culturales y creativos apoyados	2022_4	600,0	150,0	141,0	120,0	-	-	-	-	-	\$1.417
89	DESARROLLO ECONÓMICO, INDUSTRIA Y TURISMO	Servicios de asesoría, asistencia técnica integral, dotación y/o apoyo financiero a Mipymes y/o emprendimientos.	22	Número de Mipymes y/o emprendimientos con procesos de reconversión hacia actividades sostenibles	2022_4	280,0	70,0	70,0	70,0	-	-	-	-	-	\$561
89	DESARROLLO ECONÓMICO, INDUSTRIA Y TURISMO	Servicios de asesoría, asistencia técnica integral, dotación y/o apoyo financiero a Mipymes y/o emprendimientos.	23	Número de Mipymes y/o emprendimientos con transformación empresarial y/o productiva	2022_4	400,0	100,0	100,0	100,0	-	-	-	-	-	\$1.053
89	DESARROLLO ECONÓMICO, INDUSTRIA Y TURISMO	Servicios de asesoría, asistencia técnica integral, dotación y/o apoyo financiero a Mipymes y/o emprendimientos.	24	Número de Mipymes y/o emprendimientos revitalizadas o potencializadas dentro de las aglomeraciones económicas que fomentan el empleo y/o nuevas actividades económicas	2022_4	440,0	110,0	110,0	110,0	-	-	-	-	-	\$1.028
90	EDUCACIÓN	Protección integral a niños y niñas y adolescentes.	3	Proyectos para el desarrollo integral de la primera infancia y la relación escuela, familia y comunidad.	2022_4	12,0	3,0	3,0	3,0	-	-	-	-	-	\$943
90	EDUCACIÓN	Infraestructura y dotación escolar.	4	Sedes educativas urbanas y rurales dotadas	2022_4	12,0	3,0	3,0	3,0	-	-	-	-	-	\$1.090
90	EDUCACIÓN	Apoyo a la educación superior.	5	Personas beneficiadas con apoyo para la educación superior	2022_4	180,0	45,0	37,0	45,0	-	-	-	-	-	\$3.501
90	EDUCACIÓN	Apoyo a la educación superior.	6	Número de estudiantes de programas de educación superior con apoyo de sostenimiento para la permanencia.	2022_4	180,0	45,0	37,0	45,0	-	-	-	-	-	\$766
91	SALUD	Promoción, prevención e intervención en salud.	31	Número de personas con discapacidad, cuidadores y cuidadoras, vinculados en actividades alternativas de salud.	2022_4	400,0	100,0	100,0	100,0	-	-	-	-	-	\$430
91	SALUD	Promoción, prevención e intervención en salud.	32	Números de personas vinculadas a las acciones desarrolladas desde los dispositivos de base comunitaria en respuesta al consumo de SPA.	2022_4	800,0	300,0	300,0	200,0	-	-	-	-	-	\$424
91	SALUD	Promoción, prevención e intervención en salud.	33	Número de personas con discapacidad beneficiadas con Dispositivos de Asistencia Personal - Ayudas Técnicas (no incluidas en los Planes de Beneficios).	2022_4	400,0	100,0	111,0	100,0	-	-	-	-	-	\$615
91	SALUD	Promoción, prevención e intervención en salud.	34	Número de personas vinculadas a las acciones y estrategias de reconocimiento de los saberes ancestrales en medicina.	2022_4	200,0	60,0	60,0	50,0	-	-	-	-	-	\$156
91	SALUD	Promoción, prevención e intervención en salud.	35	Número de mujeres gestantes, niños y niñas, migrantes irregulares, vinculados en acciones de protección específica y detección temprana.	2022_4	400,0	250,0	295,0	100,0	-	-	-	-	-	\$449
91	SALUD	Promoción, prevención e intervención en salud.	36	Número de personas vinculadas en las acciones complementarias de la estrategia territorial de salud.	2022_4	120,0	30,0	30,0	30,0	-	-	-	-	-	\$62
91	SALUD	Promoción, prevención e intervención en salud.	37	Número de personas vinculadas a las acciones y estrategias para la prevención del embarazo adolescente	2022_4	800,0	650,0	630,0	200,0	50,0	-	-	-	-	\$537
92	INTEGRACIÓN SOCIAL	Protección integral a personas y familias en situación de vulneración.	1	Hogares atendidos con apoyos que contribuyan al ingreso mínimo garantizado	2022_4	18.600,0	6.012,0	6.021,0	6.650,0	15.770,0	-	-	-	-	\$6.363

Código sector	Sector relacionado	Producto PMR	Código Indicador	Nombre Indicador	Año corte	Magnitud 2021-2024	Magnitud contratada 2021	Magnitud entregada 2021	Magnitud contratada 2022	Magnitud entregada 2022	Magnitud contratada 2023	Magnitud entregada 2023	Magnitud contratada 2024	Magnitud entregada 2024	Compromisos 2021-2024
92	INTEGRACIÓN SOCIAL	Protección integral a personas y familias en situación de vulneración.	2	Número de personas mayores con apoyo económico tipo C	2022_4	1.624,0	1.624,0	1.624,0	1.624,0	1.624,0	-	-	-	-	\$5.924
92	INTEGRACIÓN SOCIAL	Protección integral a niños y niñas y adolescentes.	25	Número de Personas formadas u orientadas o sensibilizadas en prevención de violencia intrafamiliar y/o violencia sexual.	2022_4	2.200,0	660,0	1.335,0	550,0	-	-	-	-	-	\$915
92	INTEGRACIÓN SOCIAL	Protección integral a niños y niñas y adolescentes.	28	Sedes de atención a la primera infancia y/o adolescencia dotadas.	2022_4	9,0	3,0	3,0	3,0	-	-	-	-	-	\$434
92	INTEGRACIÓN SOCIAL	Dotación para la atención y la prestación de los servicios en la infraestructura del sector Integración Social.	27	Sedes de Centros de Desarrollo comunitarios dotados	2022_4	1,0	0,5	0,9	0,1	-	-	-	-	-	\$205
93	CULTURA, RECREACIÓN Y DEPORTE	Eventos y actividades recreativas y deportivas.	10	Personas vinculadas en actividades recreo-deportivas comunitarias	2022_4	1.400,0	550,0	594,0	350,0	760,0	-	-	-	-	\$788
93	CULTURA, RECREACIÓN Y DEPORTE	Eventos y actividades recreativas y deportivas.	11	Personas capacitadas en los campos deportivos	2022_4	1.400,0	350,0	534,0	550,0	600,0	-	-	-	-	\$500
93	CULTURA, RECREACIÓN Y DEPORTE	Formación artística y cultural.	15	Personas capacitadas en los campos artísticos, interculturales, culturales y/o patrimoniales	2022_4	800,0	200,0	210,0	200,0	10,0	-	-	-	-	\$685
93	CULTURA, RECREACIÓN Y DEPORTE	Espacios artísticos y culturales.	13	Eventos de promoción de actividades culturales realizadas	2022_4	20,0	5,0	6,0	5,0	2,0	-	-	-	-	\$731
93	CULTURA, RECREACIÓN Y DEPORTE	Infraestructura y dotación a centros artísticos y culturales.	16	Sedes dotadas/Sedes adecuadas	2022_4	4,0	1,0	-	1,0	-	-	-	-	-	\$1.146
93	CULTURA, RECREACIÓN Y DEPORTE	Parques y escenarios deportivos.	46	m2 de Parques vecinales y/o de bolsillo construidos y dotados	2022_4	6.874,0	2.354,0	2.354,0	4.874,0	-	-	-	-	-	\$6.389
93	CULTURA, RECREACIÓN Y DEPORTE	Servicio de apoyo financiero para el desarrollo de prácticas artísticas y culturales en el Distrito de Bogotá.	14	Estímulos otorgados de apoyo al sector artístico y cultural	2022_4	80,0	20,0	20,0	20,0	-	-	-	-	-	\$945
93	CULTURA, RECREACIÓN Y DEPORTE	Servicio de apoyo financiero para el desarrollo de prácticas artísticas y culturales en el Distrito de Bogotá.	20	Número de proyectos financiados y acompañados del sector cultural y creativo.	2022_4	48,0	12,0	12,0	12,0	-	-	-	-	-	\$664
94	AMBIENTE	Calidad ambiental y preservación del patrimonio natural.	38	Número de PROCEDAS implementados	2022_4	20,0	1,0	5,0	5,0	1,0	-	-	-	-	\$593
94	AMBIENTE	Calidad ambiental y preservación del patrimonio natural.	40	m2 de jardinería y coberturas verdes	2022_4	1.500,0	-	-	750,0	-	-	-	-	-	\$159
94	AMBIENTE	Calidad ambiental y preservación del patrimonio natural.	41	Hectáreas en restauración, rehabilitación o recuperación ecológica y mantenimiento	2022_4	8,0	2,0	2,0	-	-	-	-	-	-	\$222
94	AMBIENTE	Gestión para la prevención y mitigación del riesgo.	42	Acciones efectivas para el fortalecimiento de las capacidades locales para la respuesta a emergencias y desastres	2022_4	2,0	-	-	1,0	1,0	-	-	-	-	\$259
94	AMBIENTE	Gestión para la prevención y mitigación del riesgo.	43	Intervenciones para la reducción del riesgo y adaptación al cambio climático	2022_4	1,0	-	-	-	-	-	-	-	-	-
94	AMBIENTE	Plantación y mantenimiento de árboles, jardines y especies vegetales.	44	Número de árboles mantenidos	2022_4	1.700,0	-	-	-	-	-	-	-	-	-
94	AMBIENTE	Plantación y mantenimiento de árboles, jardines y especies vegetales.	45	Número de árboles plantados	2022_4	1.300,0	-	-	-	-	-	-	-	-	-
94	AMBIENTE	Servicios de asesoría, asistencia técnica integral y dotación de infraestructura productiva para la Agricultura urbana y periurbana.	19	Número acciones de fomento para la agricultura urbana	2022_4	8,0	2,0	2,0	2,0	-	-	-	-	-	\$438
94	AMBIENTE	Servicios de protección y bienestar animal.	48	Número de animales atendidos	2022_4	12.000,0	3.010,0	3.010,0	3.010,0	1.174,0	-	-	-	-	\$977
95	MOVILIDAD	Espacio público.	69	Metros cuadrados construidos y/o conservados de elementos del sistema de espacio público peatonal.	2022_4	2.000,0	1.200,0	1.614,0	100,0	-	-	-	-	-	\$1.263
95	MOVILIDAD	Espacio público.	70	Metros cuadrados de Puentes vehiculares y/o peatonales de escala local sobre cuerpos de agua construidos y/o intervenidos	2022_4	1.000,0	22,0	22,0	-	-	-	-	-	-	\$36

Código sector	Sector relacionado	Producto PMR	Código Indicador	Nombre Indicador	Año corte	Magnitud 2021-2024	Magnitud contratada 2021	Magnitud entregada 2021	Magnitud contratada 2022	Magnitud entregada 2022	Magnitud contratada 2023	Magnitud entregada 2023	Magnitud contratada 2024	Magnitud entregada 2024	Compromisos 2021-2024
95	MOVILIDAD	Vías locales.	71	Kilómetros-carril construidos y/o conservados de malla vial urbana (local y/o intermedia)	2022_4	1,5	-	-	0,8	-	-	-	-	-	\$3.686
95	MOVILIDAD	Ciclo infraestructura construida y/o conservada.	73	Metros lineales construidos y/o conservados de Ciclo-infraestructura	2022_4	1.000,0	1.000,0	-	-	-	-	-	-	-	\$193
96	HÁBITAT	Manejo integral de residuos sólidos.	50	Personas capacitadas en separación en la fuente y reciclaje	2022_4	2.000,0	500,0	615,0	500,0	566,0	-	-	-	-	\$996
98	GOBIERNO	Espacios y procesos de participación ciudadana fortalecidos.	76	Sedes dotadas de salones comunales.	2022_4	20,0	-	-	-	-	-	-	-	-	-
98	GOBIERNO	Espacios y procesos de participación ciudadana fortalecidos.	77	Sedes construidas de salones comunales	2022_4	1,0	-	0,9	0,1	-	-	-	-	-	\$690
98	GOBIERNO	Espacios y procesos de participación ciudadana fortalecidos.	78	Número de Personas capacitadas a través de procesos de formación para la participación de manera virtual y presencial.	2022_4	960,0	340,0	200,0	240,0	-	-	-	-	-	\$534
98	GOBIERNO	Espacios y procesos de participación ciudadana fortalecidos.	79	Número de Organizaciones, JAC e Instancias de participación ciudadana fortalecidas.	2022_4	150,0	17,0	1,0	22,0	20,0	-	-	-	-	\$575
98	GOBIERNO	Espacios y procesos de participación ciudadana fortalecidos.	83	Número de Rendiciones de cuentas anuales.	2022_4	1,0	-	-	1,0	1,0	-	-	-	-	\$22
98	GOBIERNO	Infraestructura para la atención de servicio al ciudadano.	80	Sedes administrativas locales terminadas.	2022_4	1,0	1,0	1,0	-	-	-	-	-	-	\$965
98	GOBIERNO	Fortalecimiento institucional.	82	Estrategias de fortalecimiento institucional realizadas	2022_4	4,0	1,0	1,0	1,0	1,0	-	-	-	-	\$6.185
98	GOBIERNO	Inspección, vigilancia y control (IVC).	84	Acciones de inspección, vigilancia y control realizadas	2022_4	4,0	1,0	1,0	1,0	1,0	-	-	-	-	\$1.917
98	GOBIERNO	Acuerdos ciudadanos suscritos.	58	Acuerdos realizados para el uso del EP con fines culturales, deportivos, recreacionales o de mercados temporales.	2022_4	4,0	-	-	2,0	-	-	-	-	-	\$326
98	GOBIERNO	Acuerdos ciudadanos suscritos.	59	Acuerdos realizados para la promover la formalización de vendedores informales a círculos económicos productivos de la ciudad	2022_4	4,0	-	-	-	-	-	-	-	-	-
98	GOBIERNO	Acuerdos ciudadanos suscritos.	60	Acuerdos realizados para la vinculación de la ciudadanía en los programas adelantados por el IDRD y acuerdos con vendedores informales o estacionarios	2022_4	4,0	-	-	2,0	-	-	-	-	-	\$237
100	MUJERES	Prevención, atención y gestión del conflicto en la localidad.	54	Número de Personas vinculadas en acciones para la prevención del feminicidio y la violencia contra la mujer	2022_4	2.400,0	616,0	616,0	600,0	-	-	-	-	-	\$592
100	MUJERES	Estrategias del cuidado para cuidadoras.	30	Mujeres cuidadoras vinculadas a estrategias de cuidado	2022_4	1.800,0	350,0	350,0	350,0	-	-	-	-	-	\$609
100	MUJERES	Servicios de promoción y capacitación para la construcción de ciudadanía y desarrollo de capacidades para el ejercicio de derechos de las mujeres.	53	Personas capacitadas para la construcción de ciudadanía y desarrollo de capacidades para el ejercicio de derechos de las mujeres.	2022_4	1.600,0	500,0	500,0	400,0	-	-	-	-	-	\$847
102	SEGURIDAD, CONVIVENCIA Y JUSTICIA	Prevención, atención y gestión del conflicto en la localidad.	55	Estrategia de atención de movilizaciones y aglomeraciones en el territorio implementada a través de equipos de gestores de convivencia bajo el direccionamiento estratégico de la Secretaría de Seguridad, Convivencia y Justicia	2022_4	4,0	1,0	1,0	1,0	1,0	-	-	-	-	\$438
102	SEGURIDAD, CONVIVENCIA Y JUSTICIA	Prevención, atención y gestión del conflicto en la localidad.	57	Personas incluidas en actividades de educación para la resiliencia y la prevención de hechos delictivos.	2022_4	250,0	-	-	-	-	-	-	-	-	-
102	SEGURIDAD, CONVIVENCIA Y JUSTICIA	Prevención, atención y gestión del conflicto en la localidad.	63	Instituciones educativas vinculadas al programa pedagógico de resolución de conflictos en la comunidad escolar.	2022_4	12,0	-	-	4,0	2,0	-	-	-	-	\$355
102	SEGURIDAD, CONVIVENCIA Y JUSTICIA	Infraestructura y dotaciones para seguridad.	65	Dotaciones tecnológicas suministradas a organismos de seguridad.	2022_4	1,0	-	-	0,1	-	-	-	-	-	\$15

Código sector	Sector relacionado	Producto PMR	Código Indicador	Nombre Indicador	Año corte	Magnitud 2021-2024	Magnitud contratada 2021	Magnitud entregada 2021	Magnitud contratada 2022	Magnitud entregada 2022	Magnitud contratada 2023	Magnitud entregada 2023	Magnitud contratada 2024	Magnitud entregada 2024	Compromisos 2021-2024
102	SEGURIDAD, CONVIVENCIA Y JUSTICIA	Infraestructura y dotaciones para seguridad.	68	Dotación del parque automotor suministrada a organismos de seguridad.	2022_4	1,0	-	-	1,0	-	-	-	-	-	\$543